

Maria Skåne Nordost

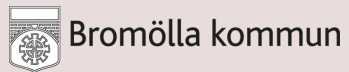

Maria Skåne Nordost

Integrerad mottagning mellan kommun och Region

- Vi vänder oss till unga under 25 år som har något bekymmer som rör alkohol och narkotika.

- Anhöriga

Även om den unge inte vill få behandling kan närstående få stöd.

- Professionella som har frågor som rör narkotika, doping, alkohol är välkomna med sina frågor, med eller utan specifikt ärende.

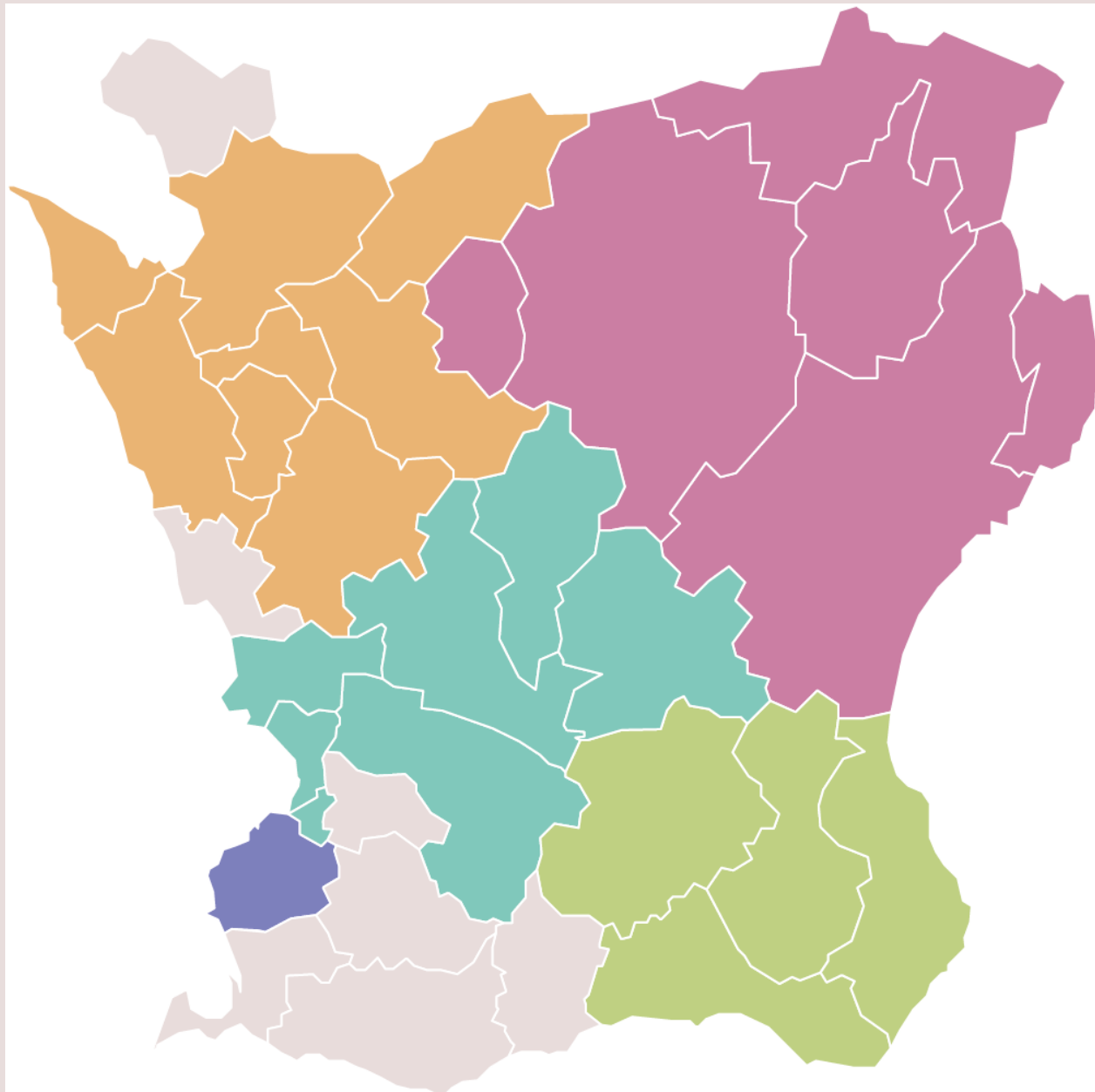

- Maria Skåne Malmö**
För dig i Malmö
- Maria Skåne Mellersta Lund**
För dig i Burlöv, Eslöv, Hörby, Höör, Kävlinge, Lomma och Lund
- Maria Skåne Nordost Hässleholm**
Maria Skåne Nordost Kristianstad
För dig i Bromölla, Hässleholm, Kristianstad, Osby, Perstorp och Östra Göinge
- Maria Skåne Nordväst Helsingborg**
För dig i Bjuv, Helsingborg, Höganäs, Klippan, Svalöv, Åstorp, Ängelholm och Örkelljunga
- Maria Skåne Sydost Ystad**
För dig i Simrishamn, Sjöbo, Tomelilla och Ystad

Hur ser vår verksamhet ut?

Bemanning:

- **Kristianstad:** 2 ungdomsbehandlare (kommun),
1 sjuksköterska (VUP)
- **Hässleholm:** 1 socionom/kurator (BUP)
1 sjuksköterska (VUP)
- **Gemensam** samordnare (kommun), överläkare 20% samt
medicinsk sekreterare (VUP).

Hur får man vår hjälp?

- Den unga kan söka hjälp på egen hand, förälder, anhöriga, lärare, vårdpersonal etc.
- Remisser/biståndsinsatser/1177
- Besökstid inom en vecka!



Hur vi arbetar.....

- Frivilligt
- Kostnadsfritt
- Snabba tider
- Flexibilitet
- Motiverar / skapar relation
- Kartlägger - individanpassar
- Nätverk
- Samverkan
- Drogtester

Våra patienter/klienter

Ålder

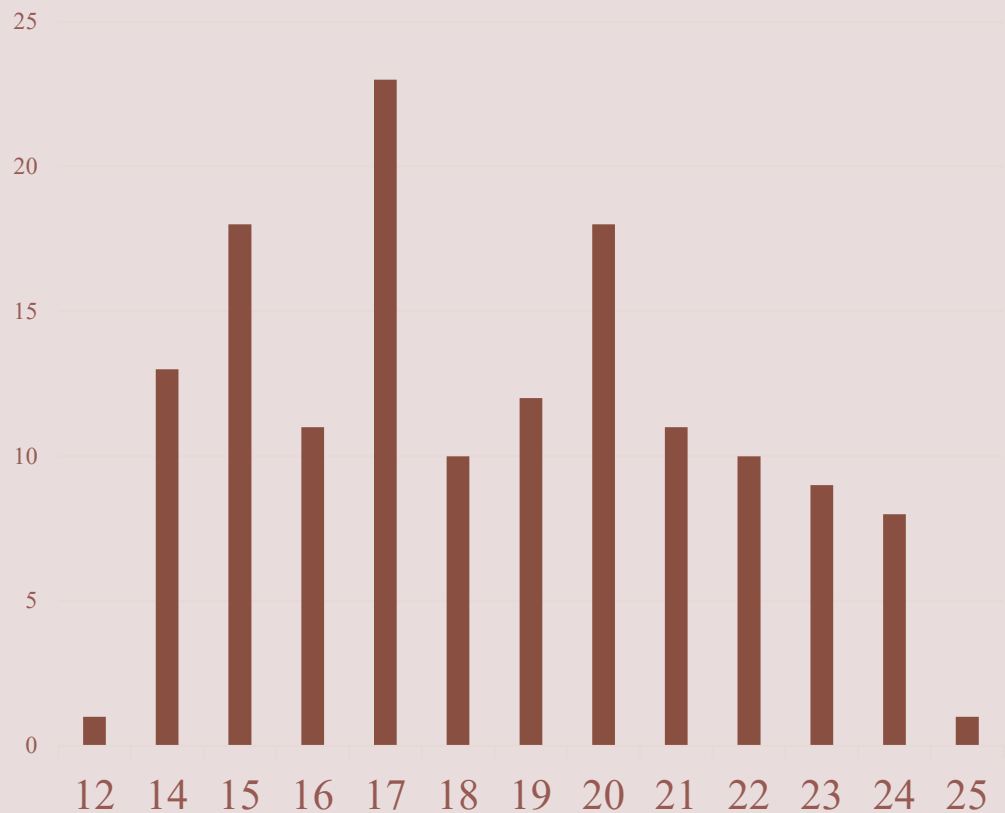

Antal av Kön:

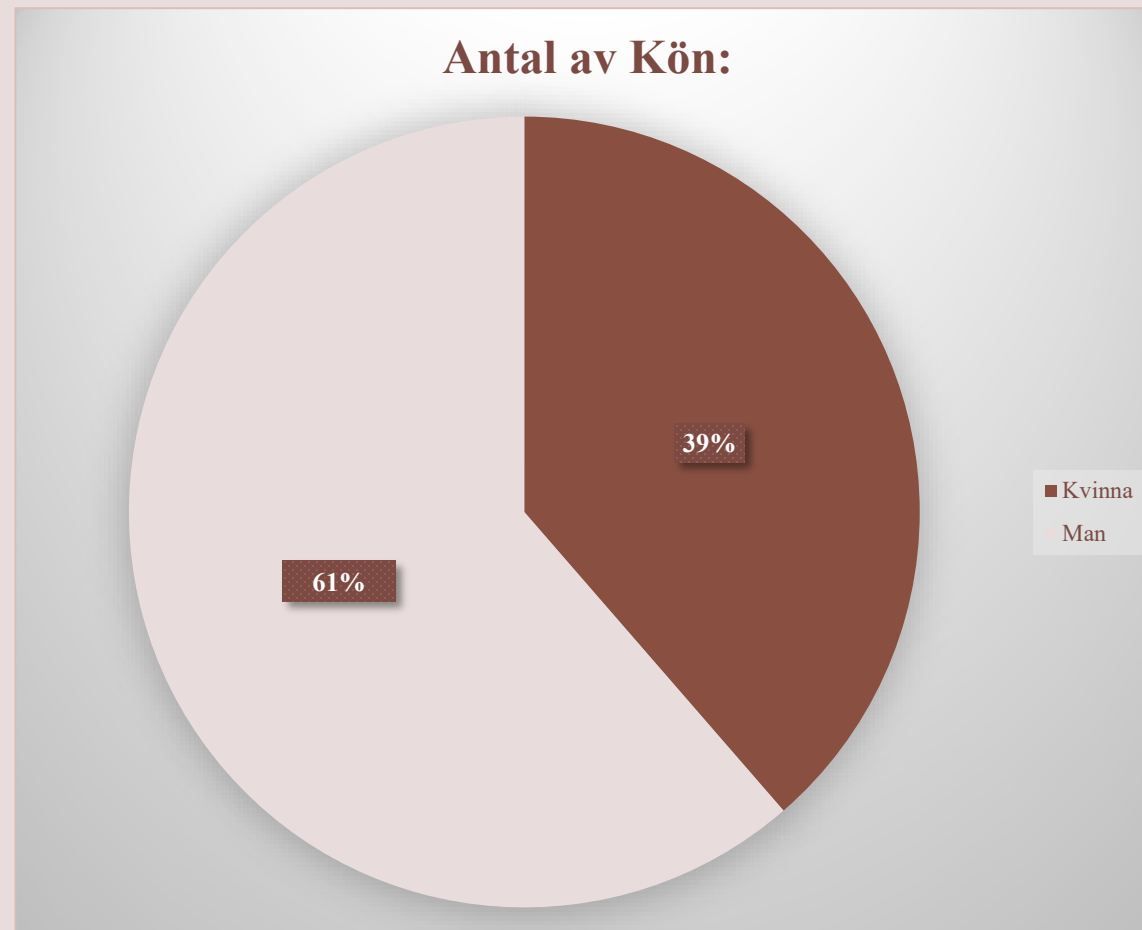

Under år 2023 har medelåldern legat på 18,4 år.

Aktuell drog?

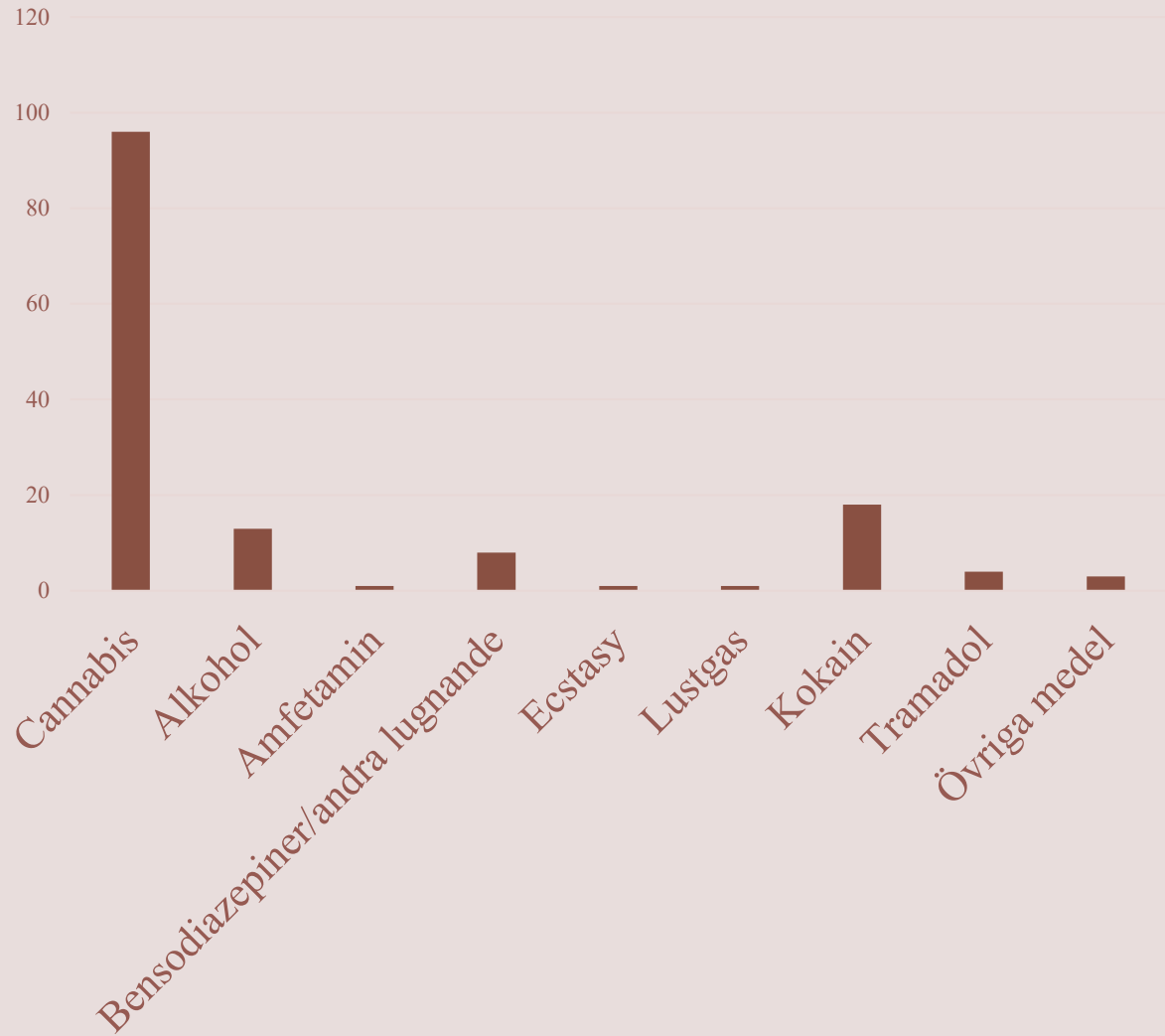

Vem är främsta initiativtagaren till kontakt med Maria Skåne?

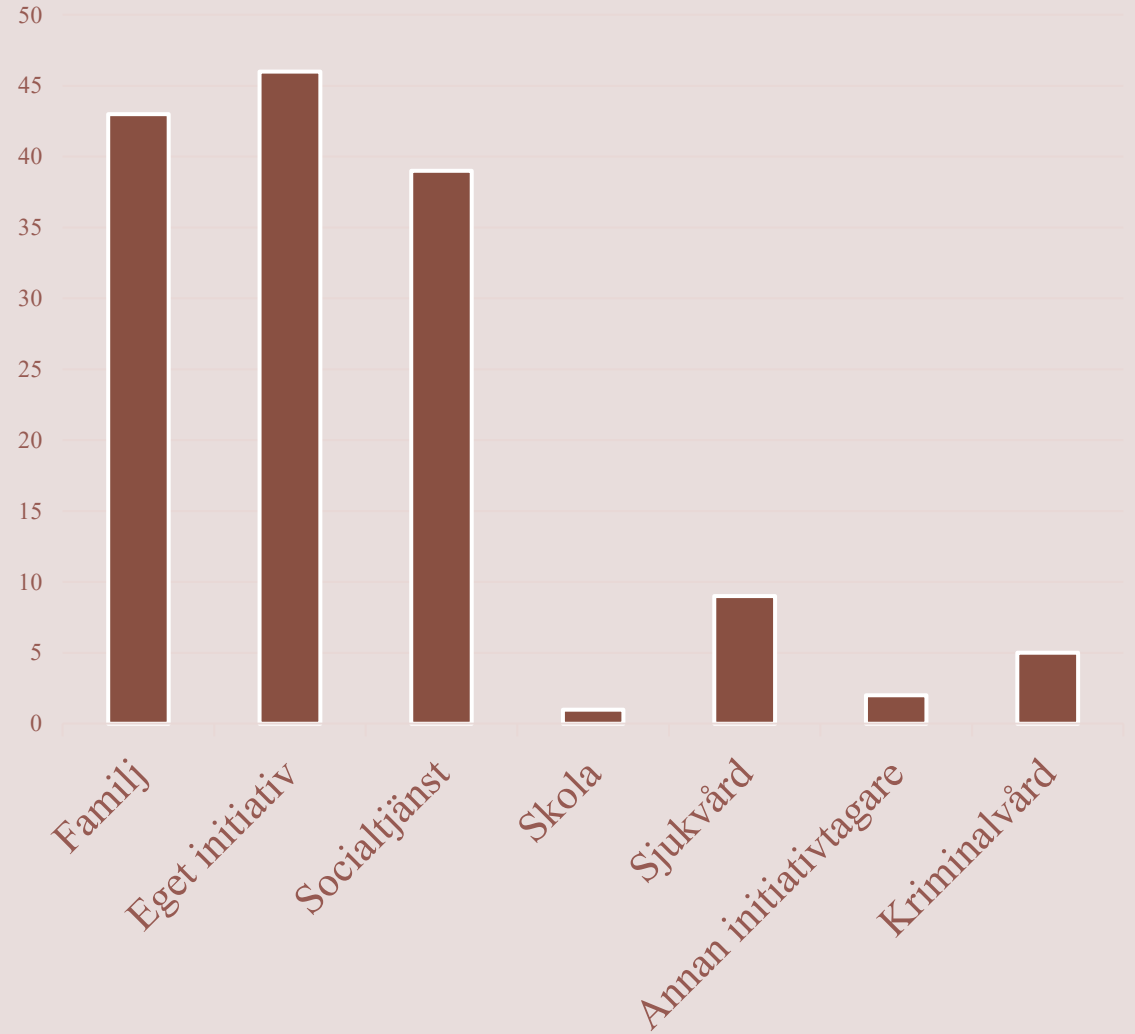

Uppväxtmiljö

- **Något problem i skolan (68%)**
- **Missbruk i uppväxtmiljön (70%)**
- **Psykiska problem i uppväxtmiljön (64%)**
- **Förekommit våld i uppväxtmiljön (33%)**

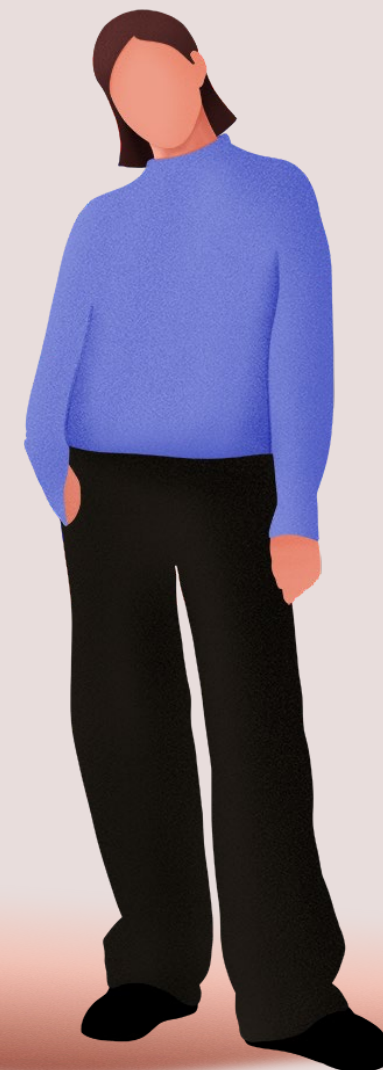

Kartläggning InDok 2023

Hur mår våra patienter/klienter?

Har någon gång under en vecka eller längre:

- **Ångest/allvarlig oro: 80%**
- **Allvarliga suicidtankar: 52%**
- **Svårigheter att kontrollera våldsamt beteende: 47%**

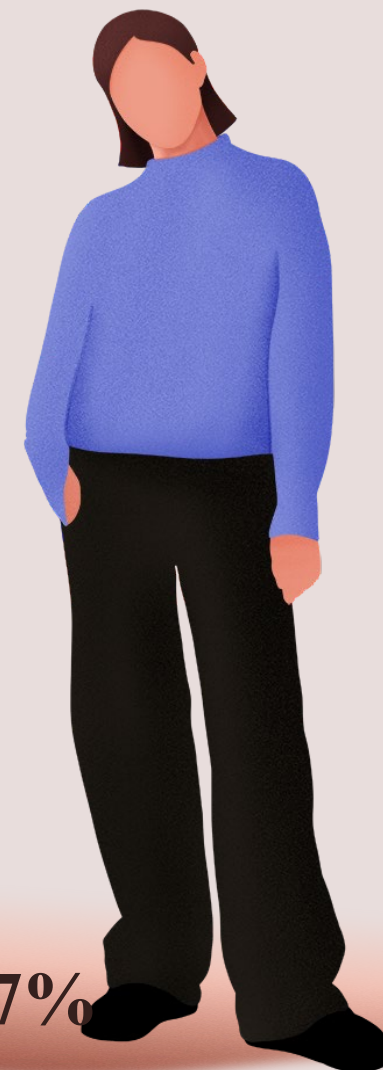

Kartläggning InDok 2020 - 2023

Utsatt för våld/upplevt våld

- **Psykiskt 56%**
- **Fysiskt 57%**
- **Sexuellt våld 23%**

Kartläggning InDok 2020-2023

Ungdomar i ålder 16 – 24 år är de mest våldsutsatta i samhället!
(Enligt BRÅ)

Möjligheter och utmaningar

- Integrerad verksamhet
- Möjligheterna till likvärdig vård i Skåne begränsas då alla kommuner inte kommer vara anslutna
- Komplex målgrupp
- Framtidens mottagning?



Tack!

Maria Skåne Nordost



Bromölla kommun



Hässleholms
kommun

ÖSTRA
GÖINGE



Kristianstads
kommun



PERSTORPS
KOMMUN



OSBY
KOMMUN