

Statistik över utskrivningsklara 2019 respektive 2022 för Malmö Stad

*<http://beslutstod.skane.se/>

2019	Antal vårdtillfällen	Vård dagar efter utskrivningsklara	Genomsnitt	Antal vårdtillfälle faktureringsbara	Vård dagar efter utskrivningsklara	Genomsnitt
januari	794	2269	2,86	668	1812	2,71
februari	689	1794	2,6	585	1474	2,52
mars	800	1862	2,33	695	1478	2,13
april	769	1647	2,14	680	1436	2,11
maj	759	1796	2,37	686	1625	2,37
juni	655	1658	2,53	567	1413	2,49
juli	654	1528	2,34	573	1383	2,41
augusti	685	1562	2,28	610	1400	2,3
september	707	1828	2,59	626	1631	2,61
oktober	743	1721	2,32	661	1576	2,38
november	717	1624	2,26	651	1485	2,28
december	699	1698	2,43	647	1637	2,53
2022						
januari	755	2045	2,71	663	1855	2,8
februari	704	1529	2,17	620	1444	2,33
mars	734	1573	2,14	641	1390	2,17
april	597	1301	2,18	527	1198	2,27
maj	654	1670	2,55	572	1459	2,55
juni	669	1612	2,41	578	1426	2,47
juli	601	1387	2,31	532	1220	2,29
augusti	621	1355	2,18	545	1228	2,25
september	665	1673	2,52	580	1531	2,64
oktober	691	1825	2,64	594	1518	2,56
november	672	1713	2,55	598	1581	2,64
december	776	1895	2,44	682	1794	2,63

Genomsnittlig antal disponibla vårdplatser per dag SUS Malmö/Lund år 2019 och år 2022 samt januari till april 2023

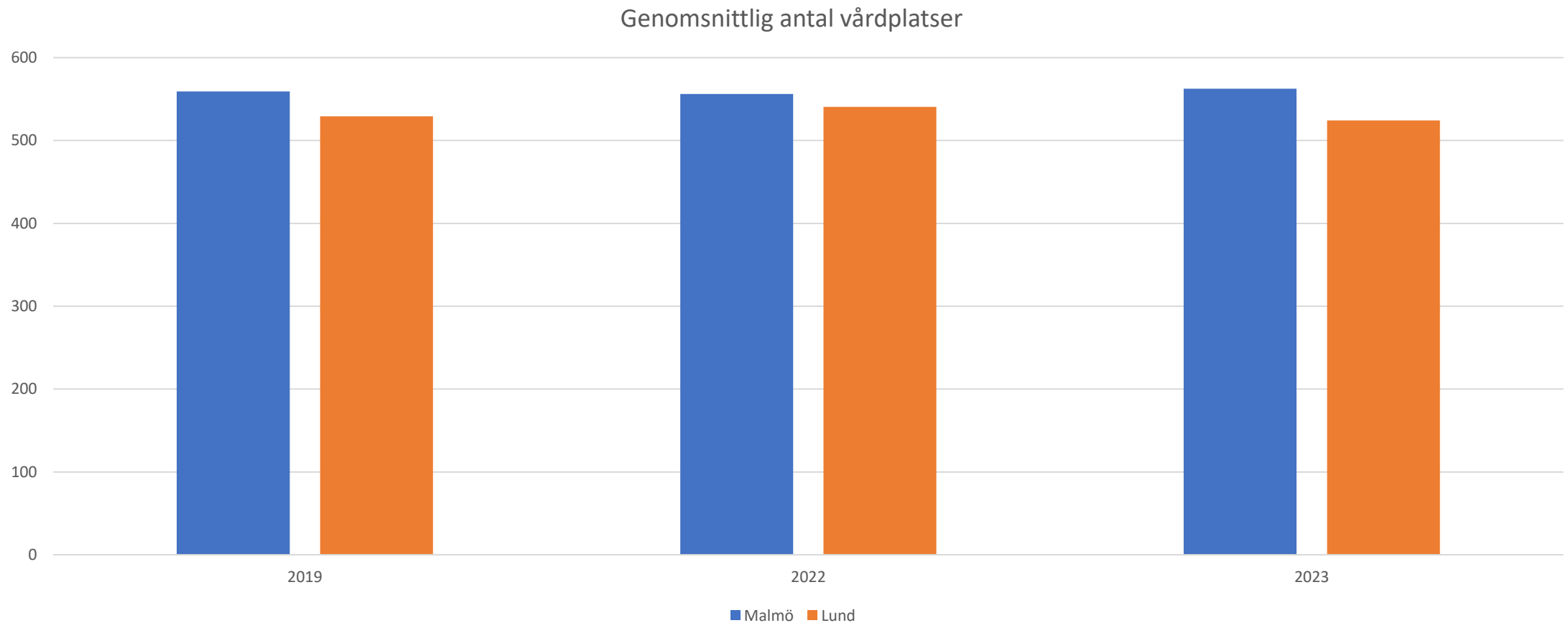

Genomsnittlig antal disponibla vårdplatser per dag SUS Malmö/Lund år 2019 och år 2022 samt januari till april 2023, totalt

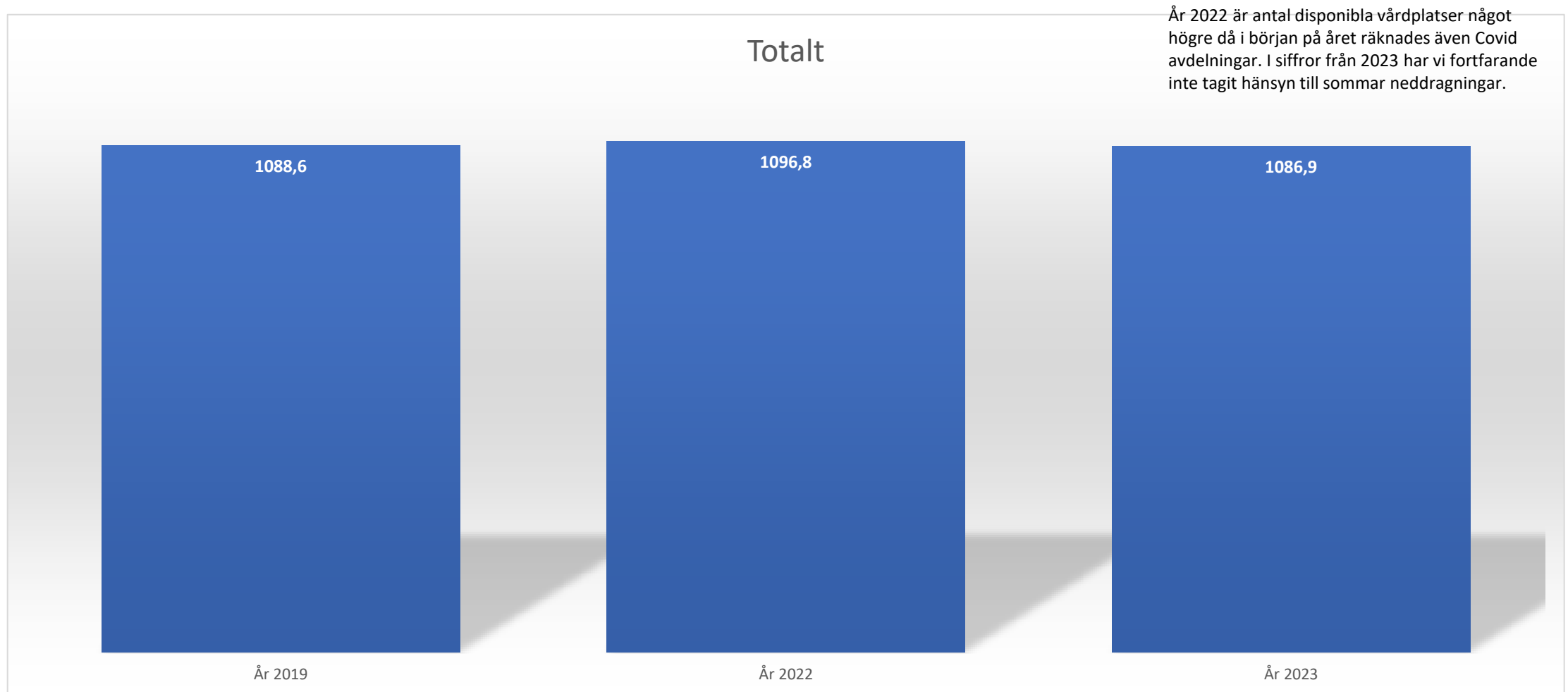

Snitt dagar per kommun - faktureringsbara patienter Malmö stad

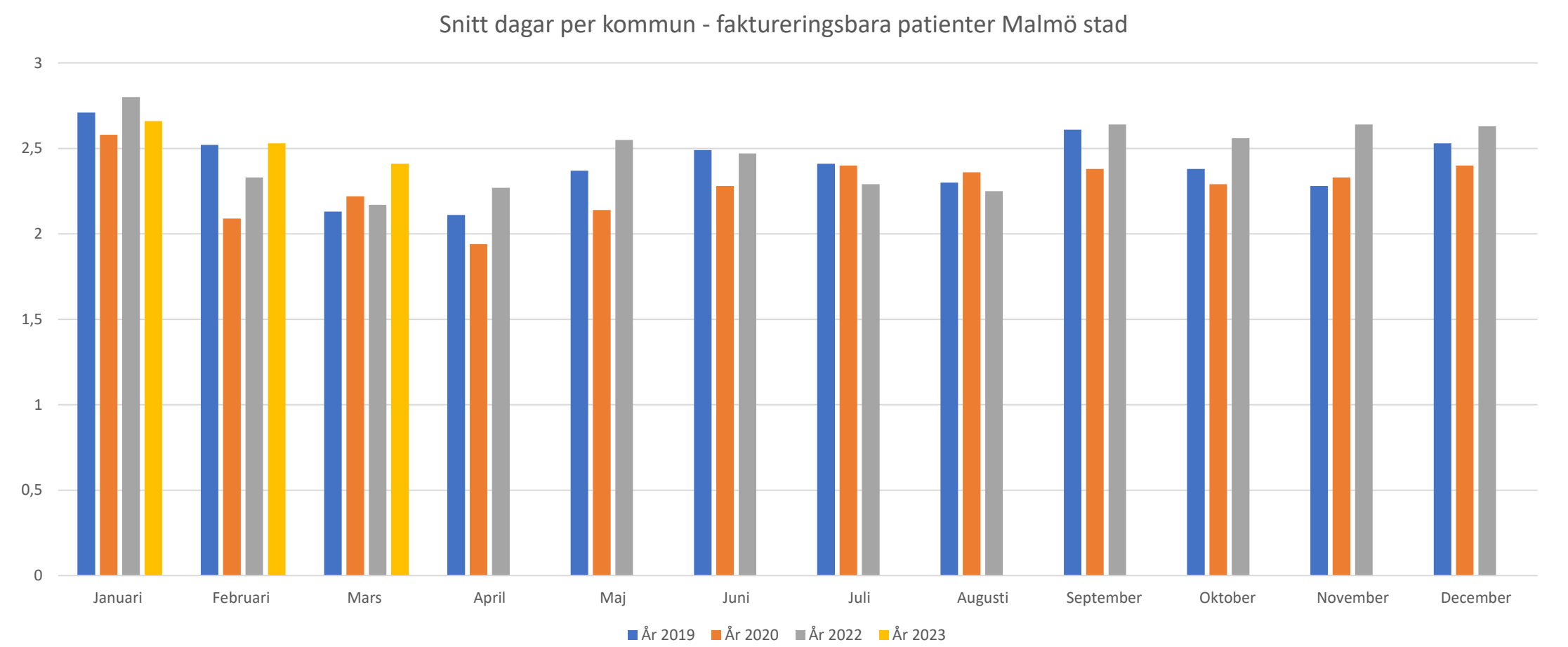

Snitt dagar per kommun - faktureringsbara patienter Malmö stad i jämförelse med de tre största VO inom SUS Malmö/Lund år 2022

Snitt per dagar totalt i jämförelse med tre utvalda VO inom SUS

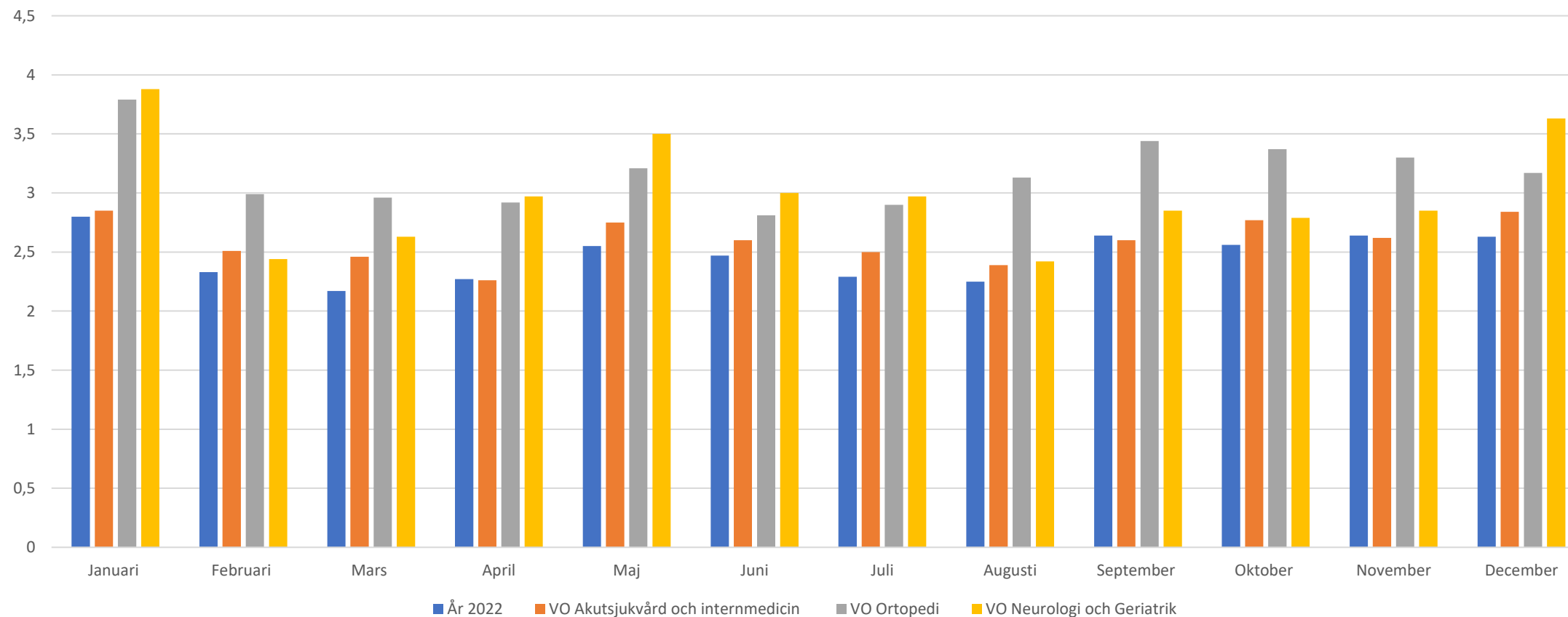

Malmö stads utskrivningsklara patienter januari 2022 till januari 2023 i förhållande till dagar efter utskrivning

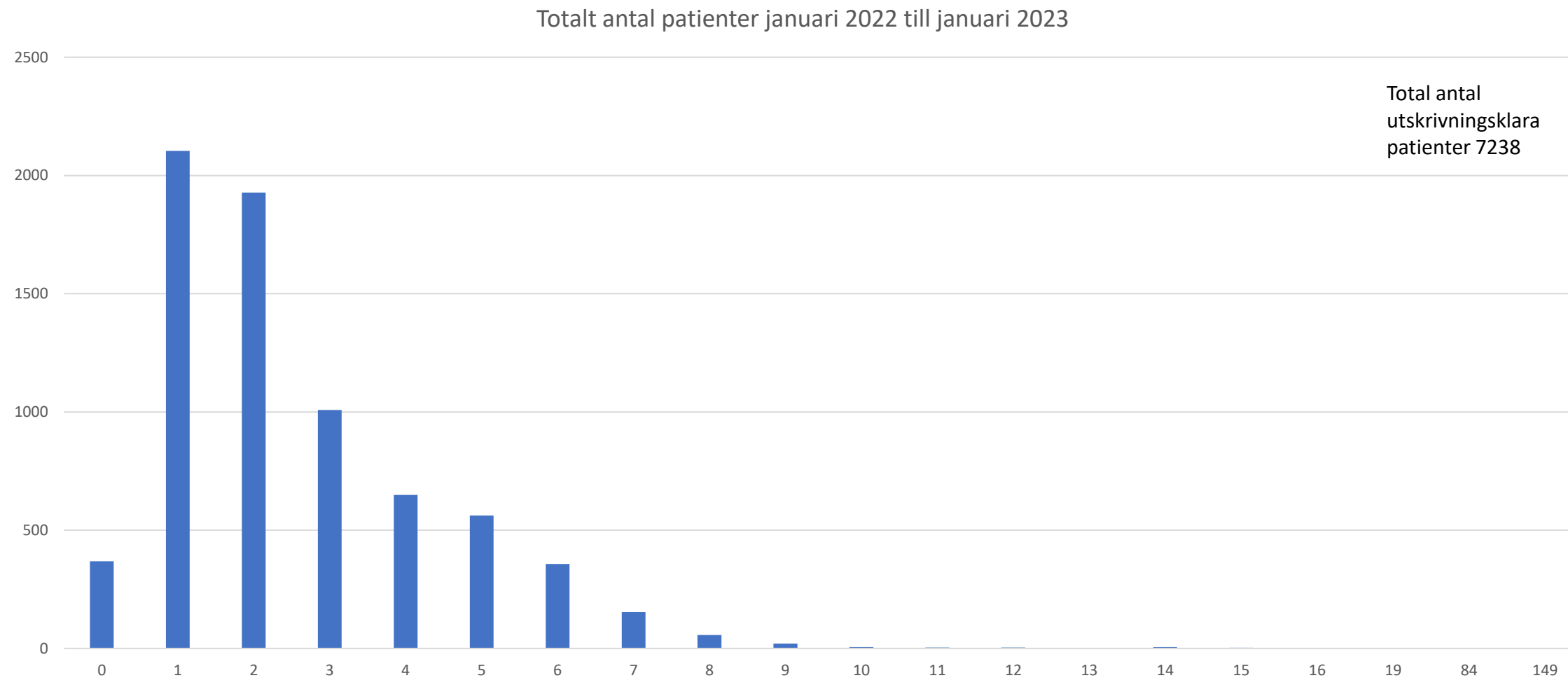

Malmö stads utskrivningsklara patienter januari 2022 till januari 2023 i förhållande till dagar efter utskrivning i procent

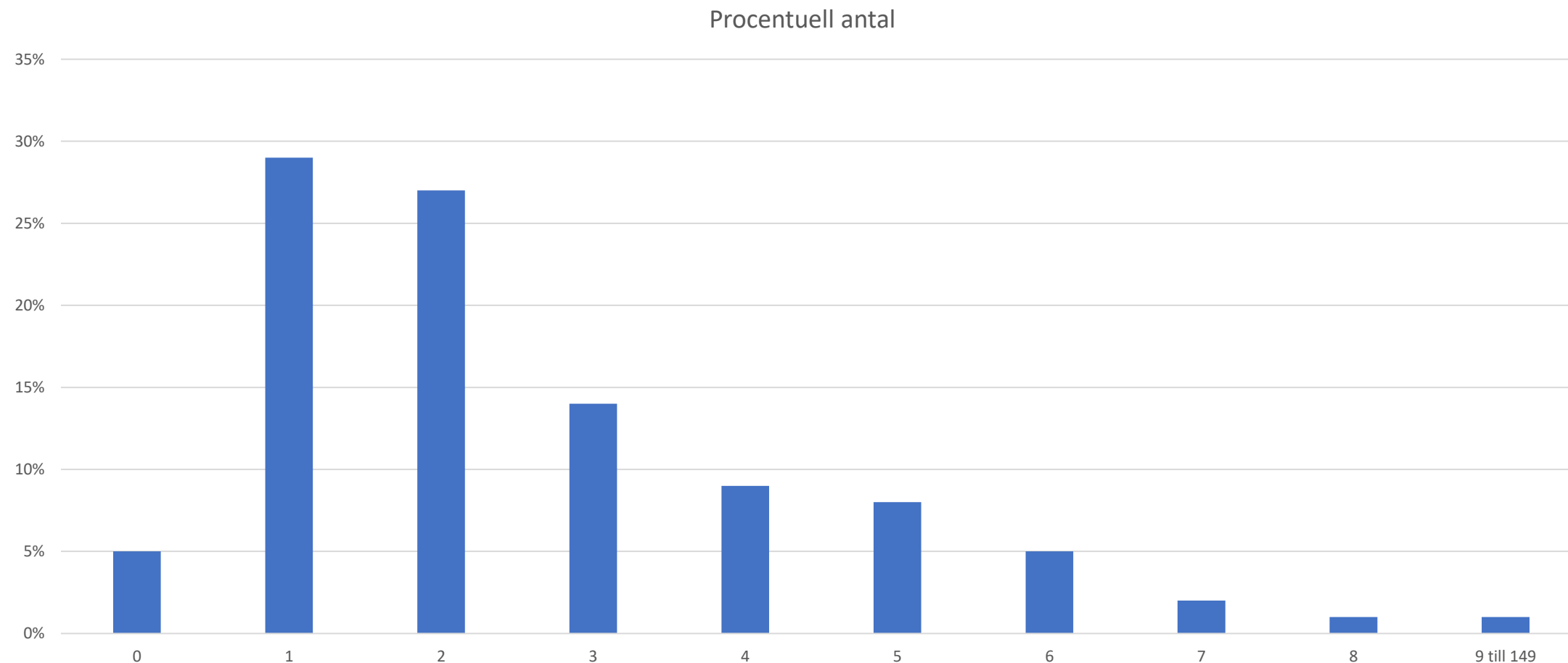

Antal patienter som skrevs ut efter 4 dagar eller mer

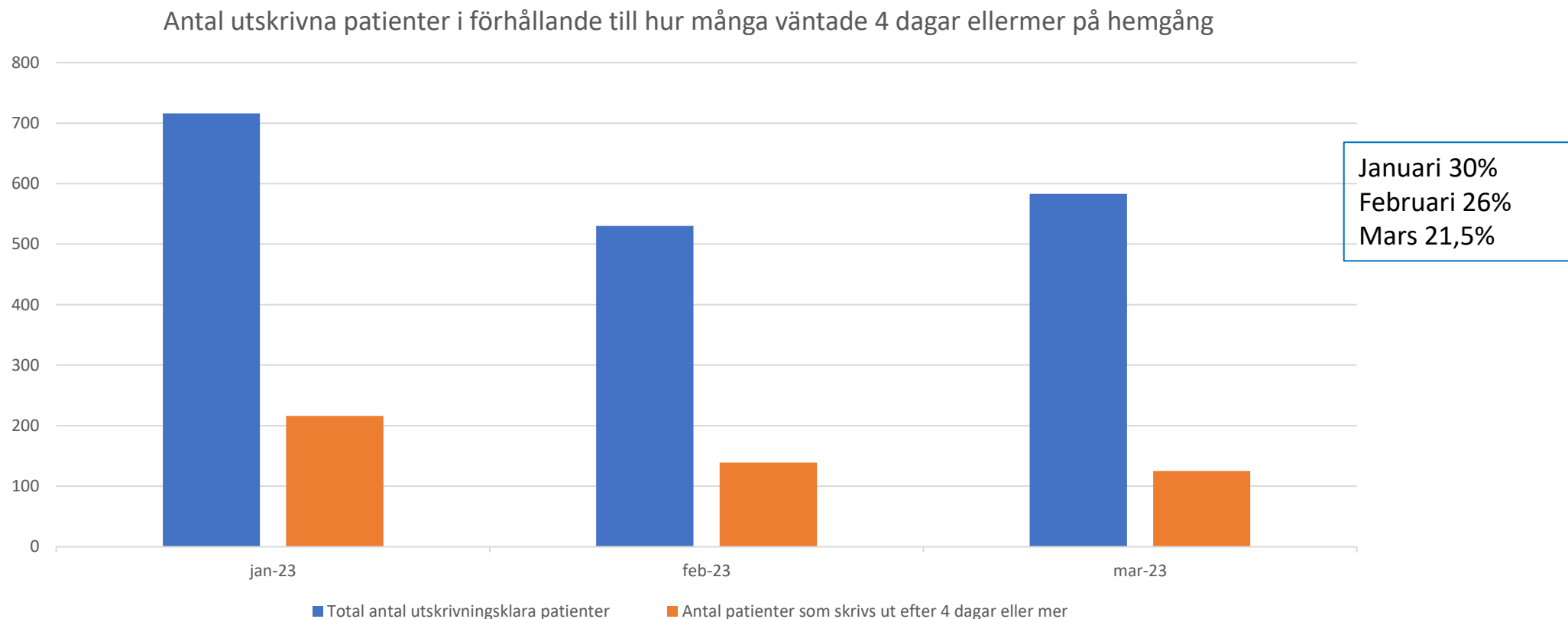

Antal vårdtillfälle per dag under januari 2023

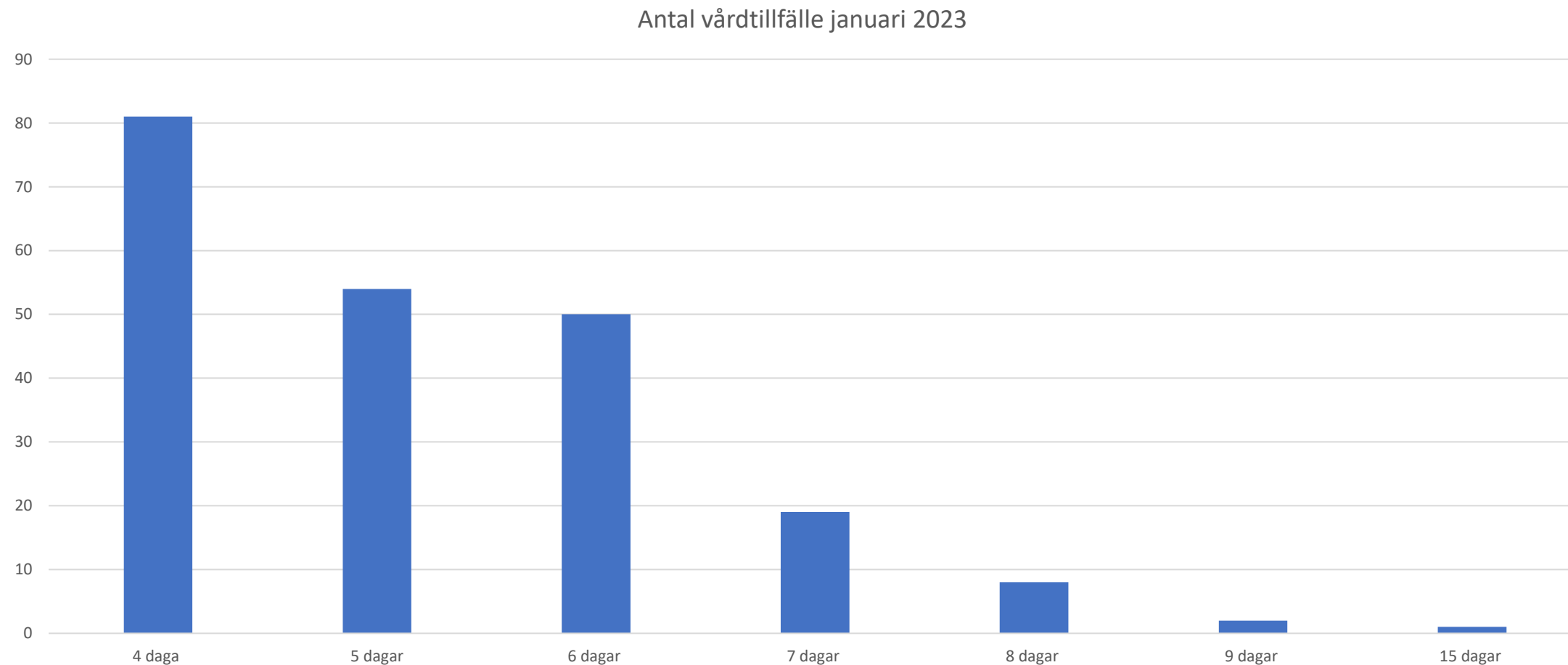

Antal vårdtillfälle per dag under februari 2023

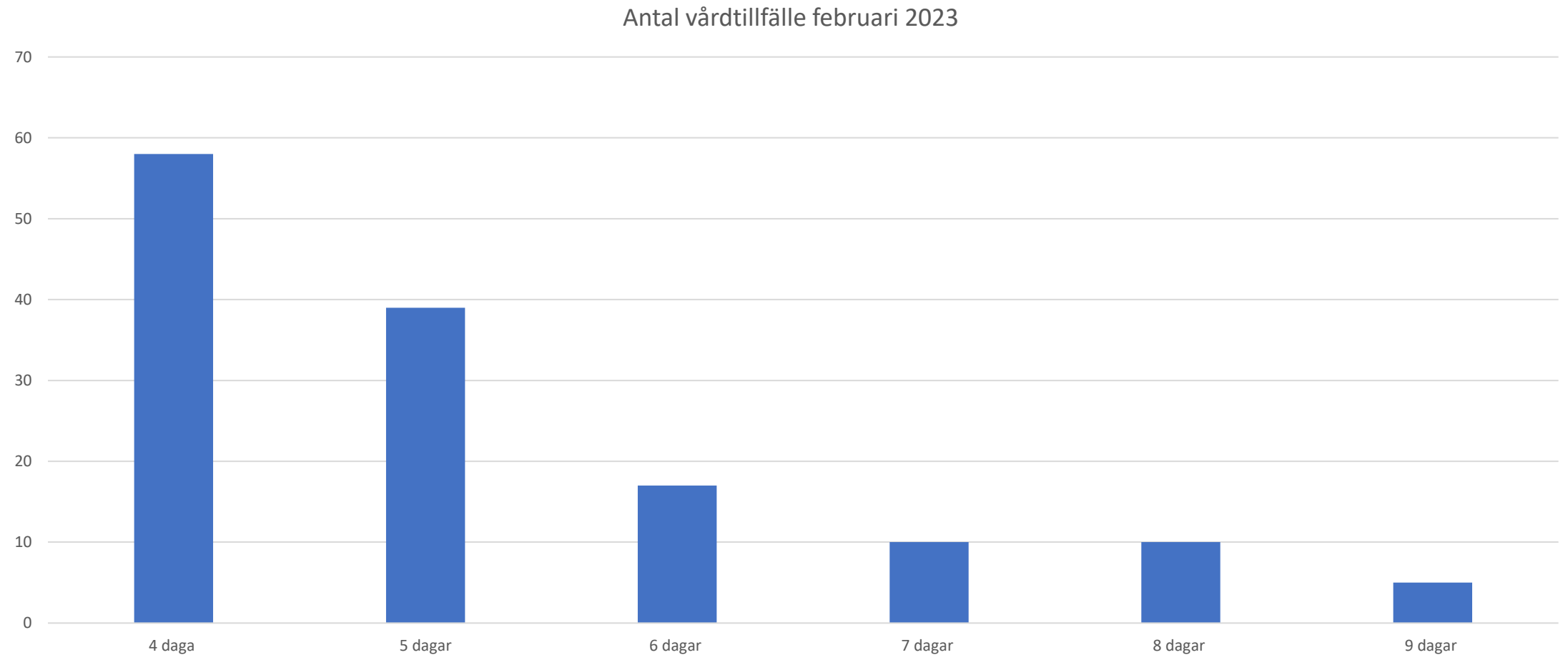

Antal vårdtillfälle per dag under mars 2023

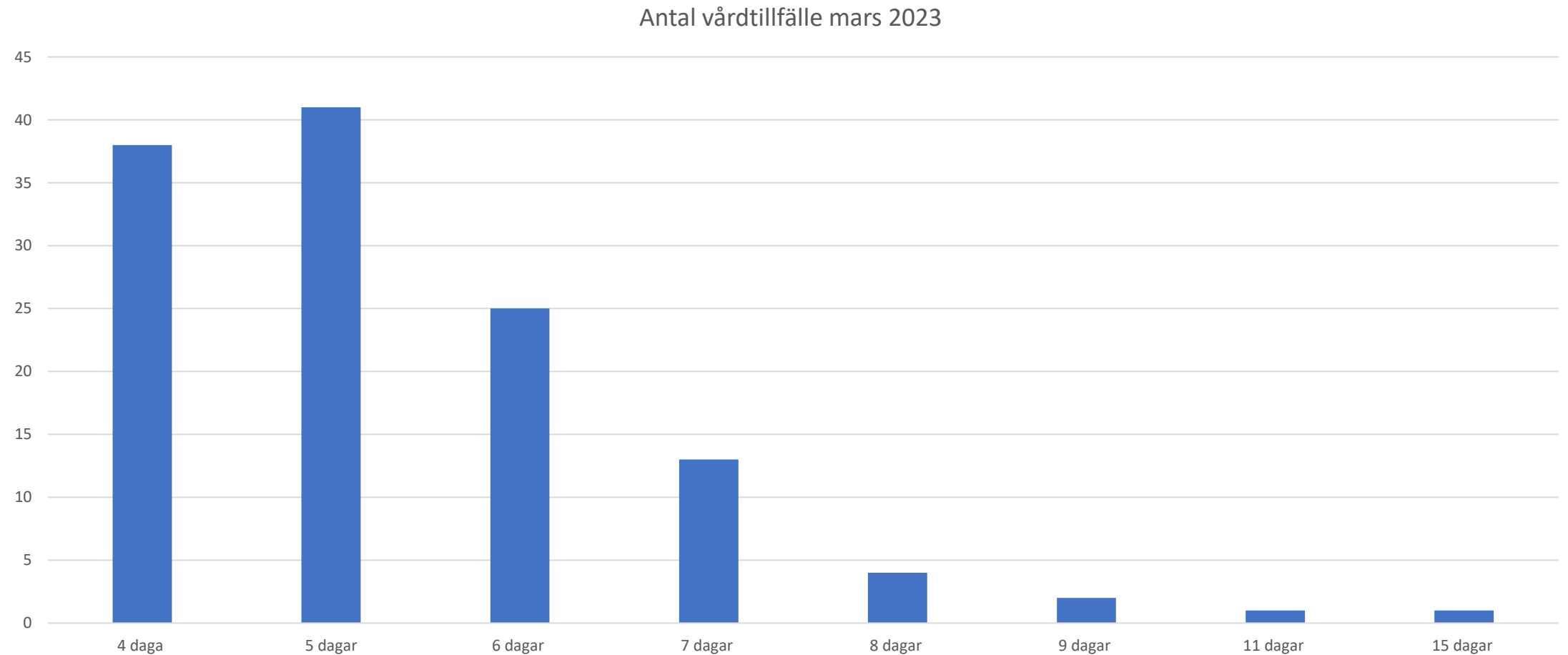

Antal vårdtillfälle per dag period jan – mars 2023

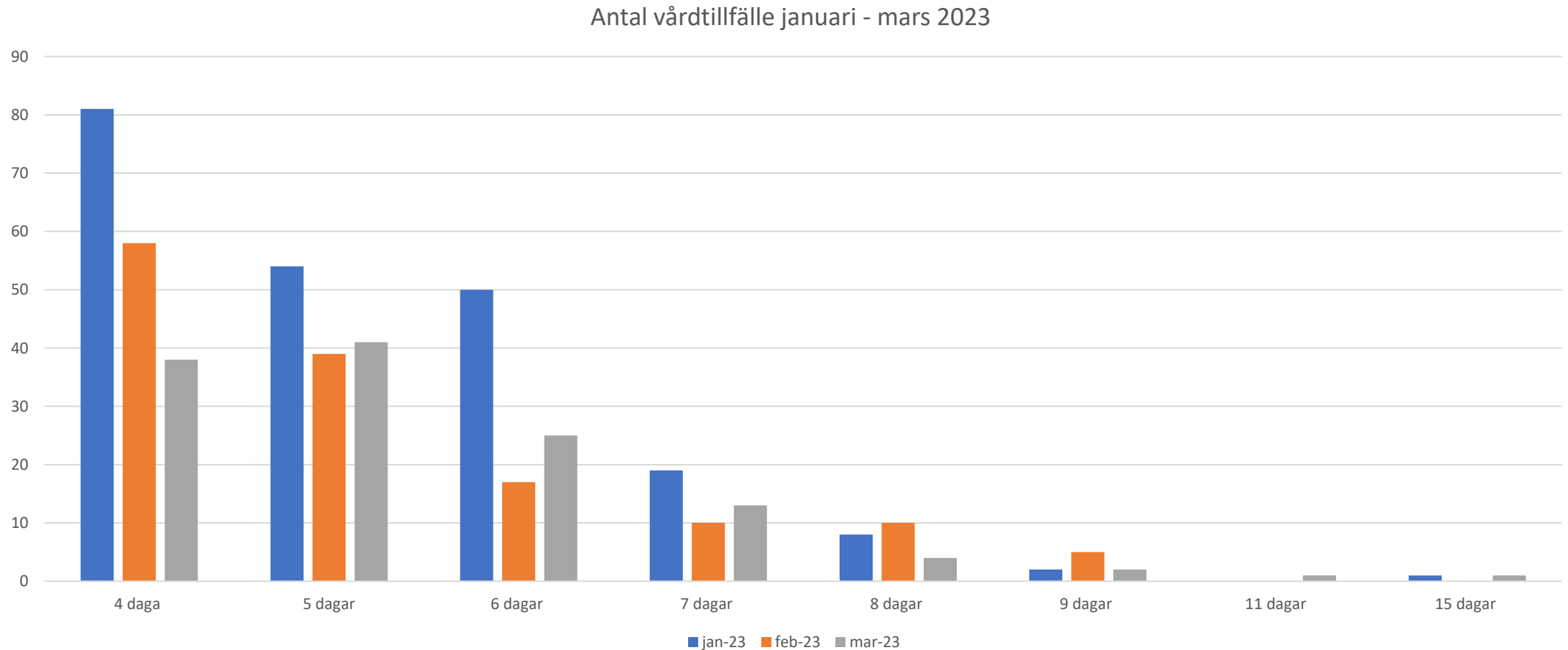

Antal kända och okända patienter som under januari 2023 väntade på utskrivning 4 dagar eller mer

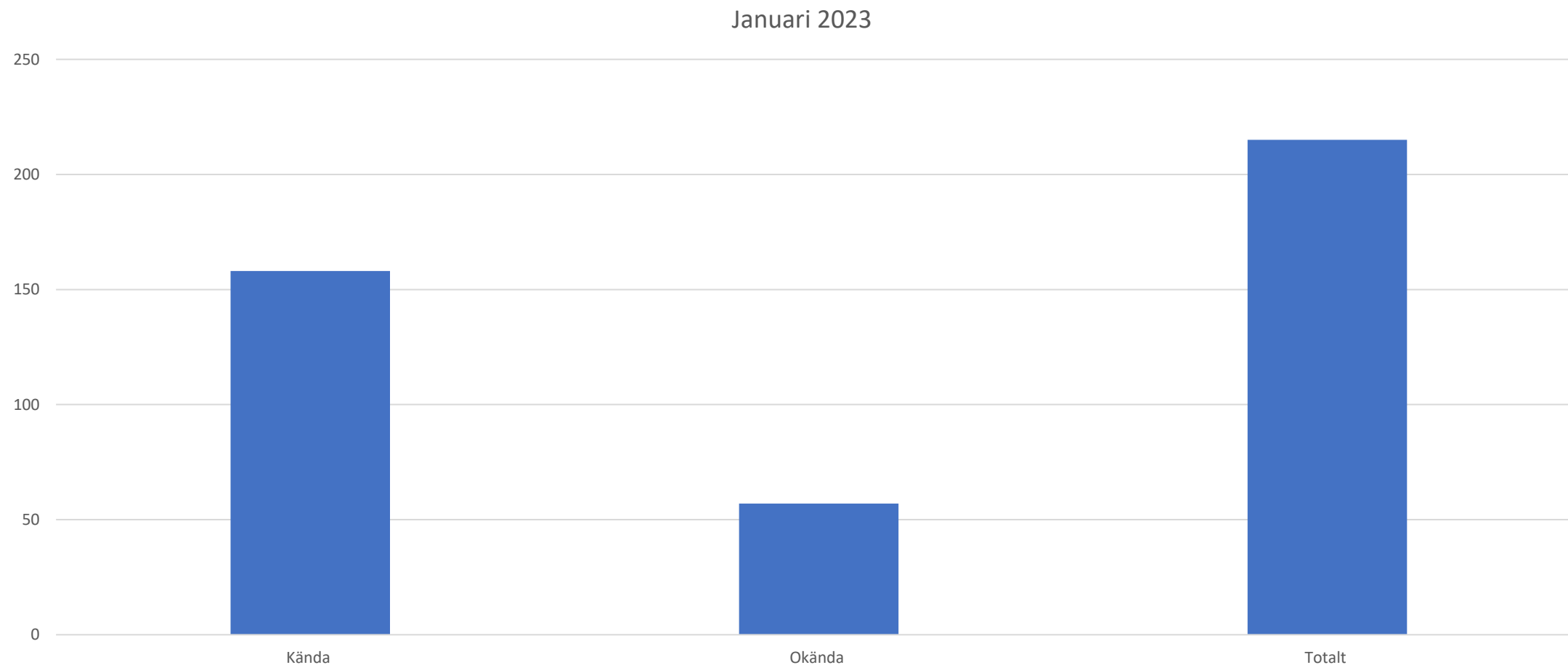

Orsaker till att hemgångar fördröjs

Ärenden som involverar fler förvaltningar/aktörer

Komplex problematik

(Exempel: Patient planeras av en förvaltning 16/3, flytt till boende genom annan förvaltning 29/3)

Ärenden som blir utskrivningsklara torsdag-fredag

(Generell notering mars, Medeltal för de ärenden som är UKL på en torsdag el fredag och som blir PM är 4 dagar e UKL. Medeltal för de PM som inte blir UKL på torsdagar eller fredagar är 2 dagar e UKL.)

Transporter, förseningar vid hemgång

(Utmaning för utförare att ställa om med kort varsel)

Utbildningar/delegeringar

(Exempelvis: trach/dialys)

Återinläggningar på SUS Malmö/Lund från
Malmö stad

Procentuell antal återinläggningar totalt på hela SUS i jämförelse för Malmö stad år 2021

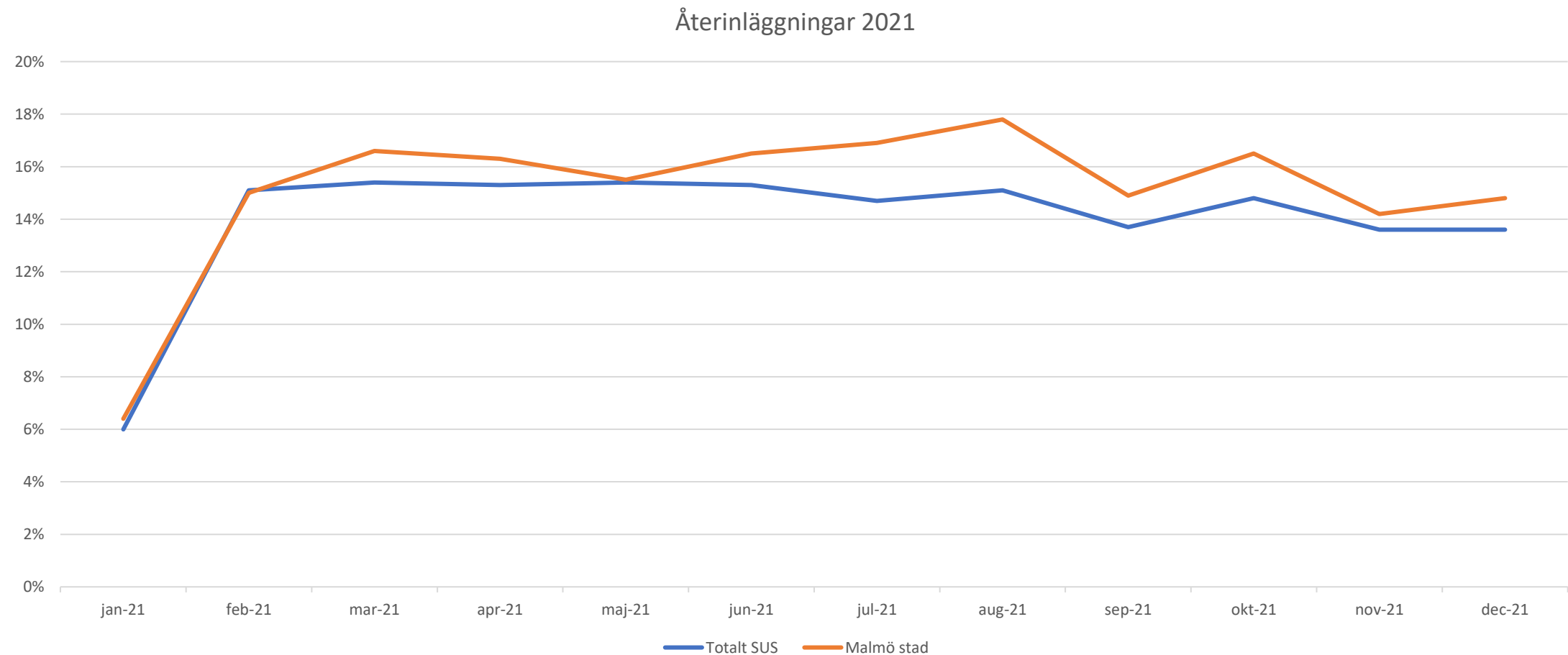

Procentuell antal återinläggningar totalt på hela SUS i jämförelse för Malmö stad år 2022

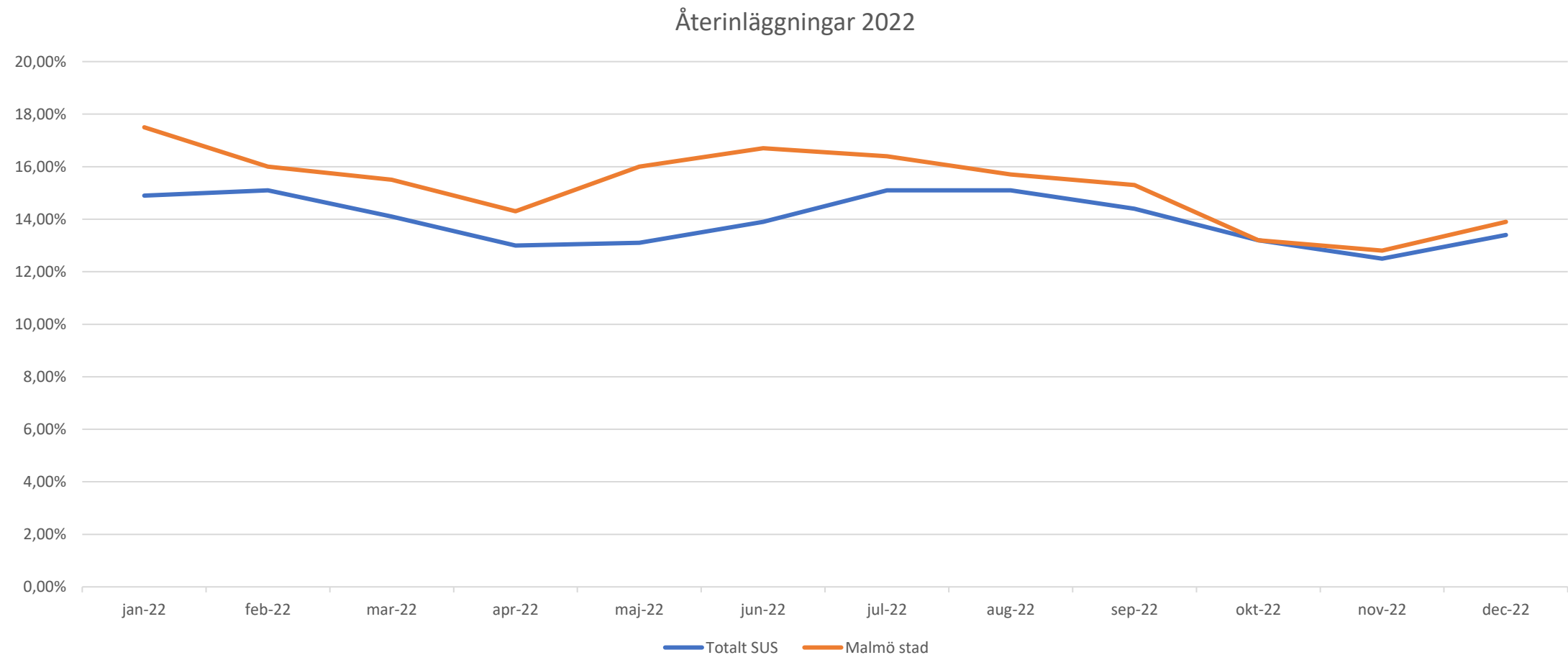

Procentuell antal återinläggningar totalt på hela SUS i jämförelse för Malmö stad år 2023

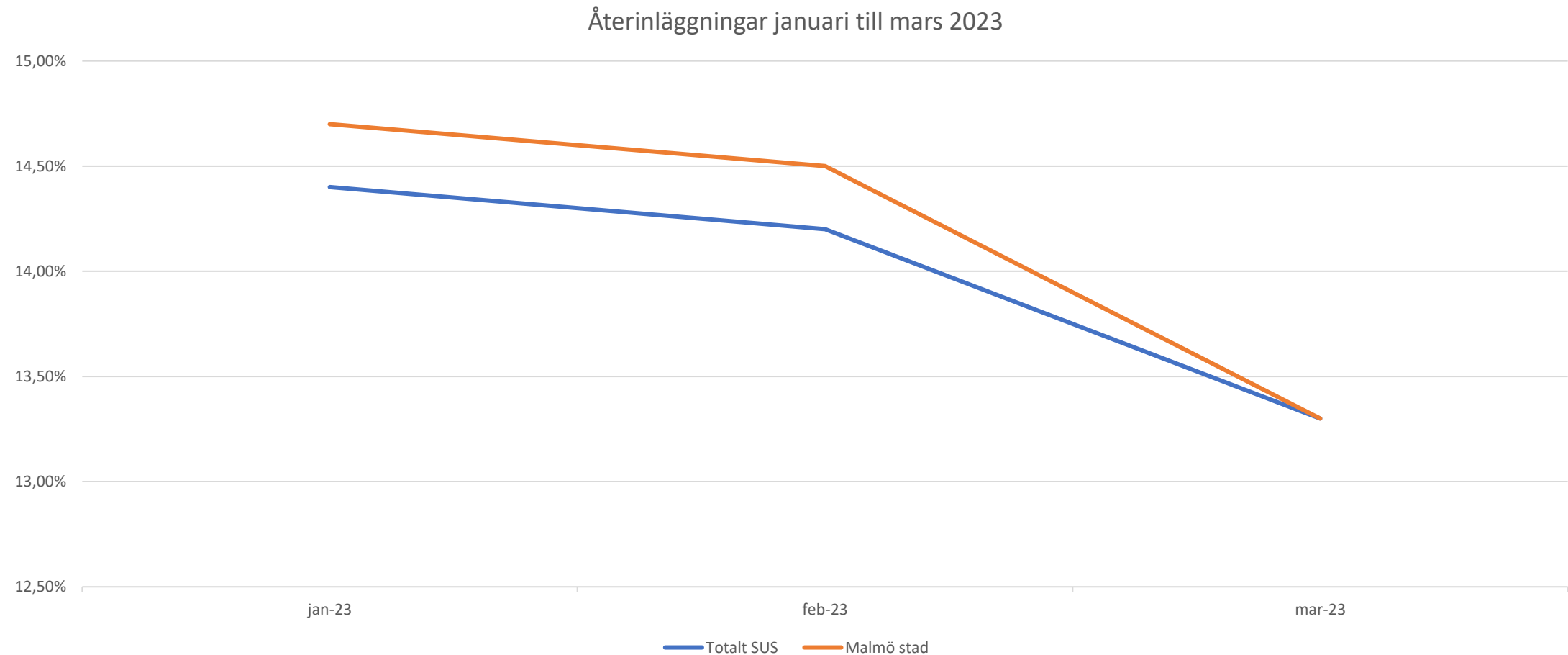

Procentuell antal återinläggningar totalt på hela SUS i jämförelse för Malmö stad år 2021 till mars 2023

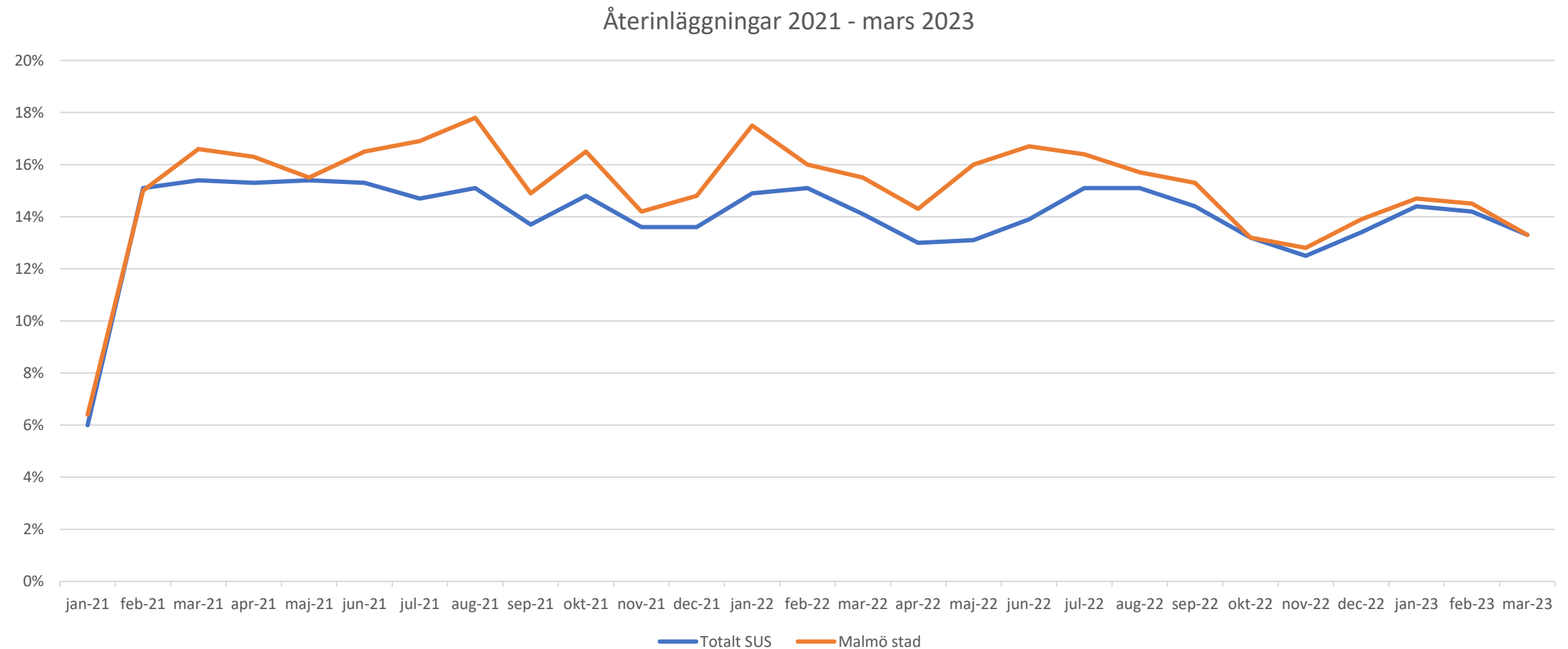

Avvikelser

Total antal avvikelser inkomna till SUS Malmö/Lund från Malmö stad

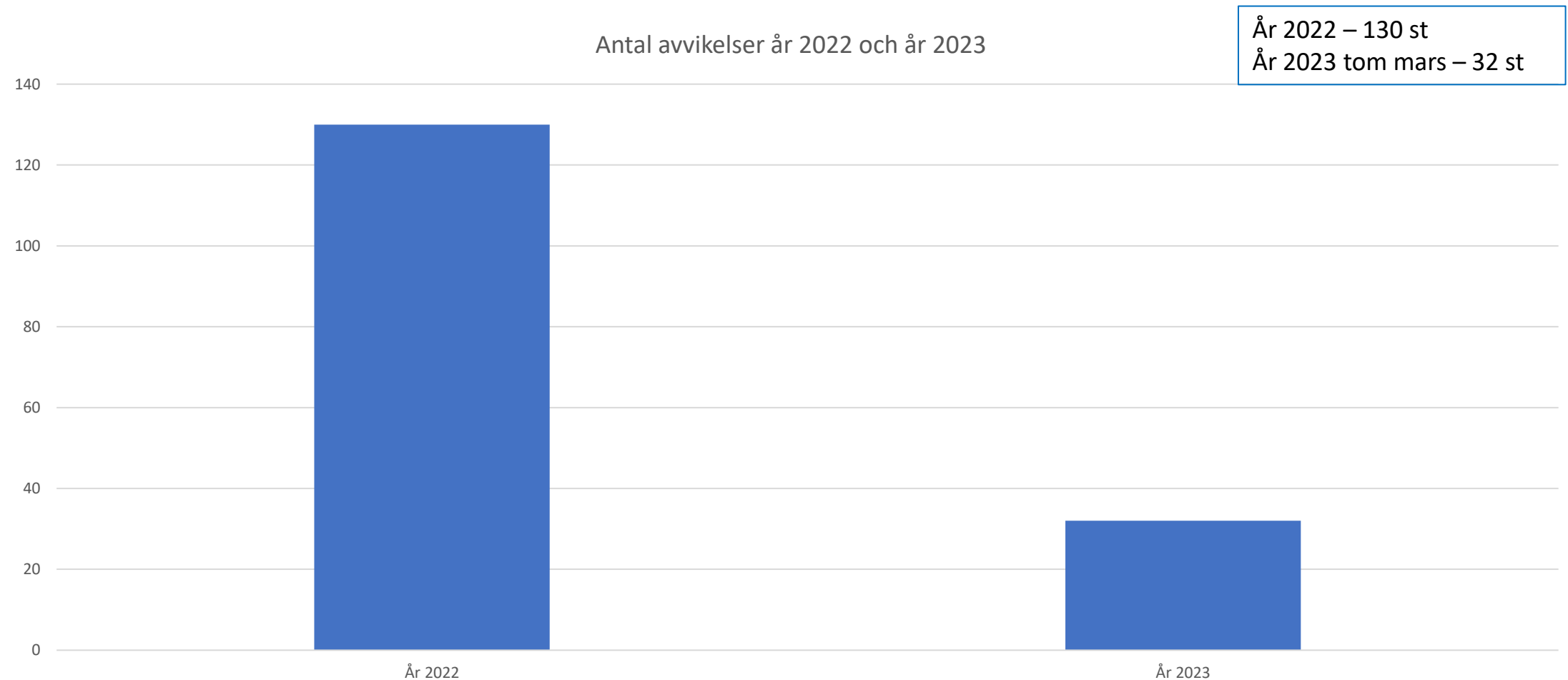

De mest vanliga avvikelser från Malmö stad under år 2023 handlade om:

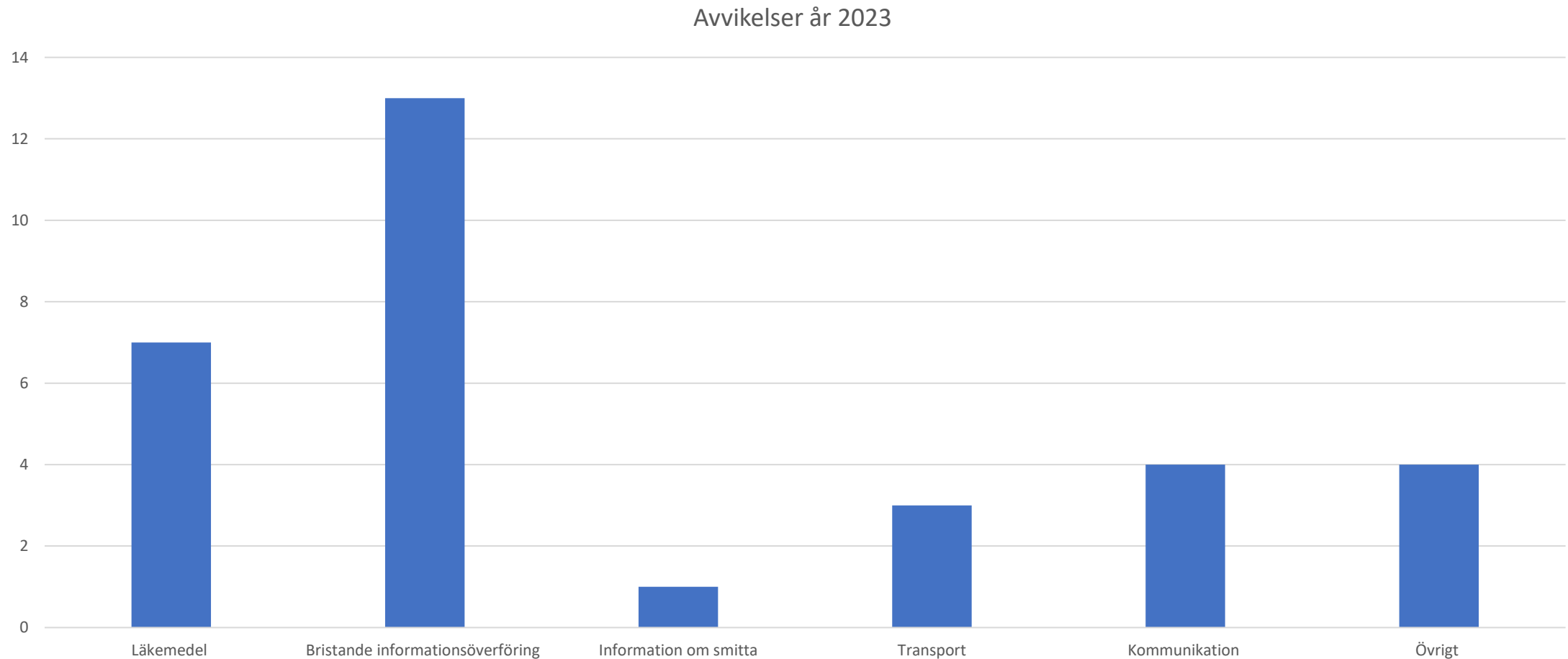

De mest vanliga avvikelser från Malmös stad under år 2022 handlade om:

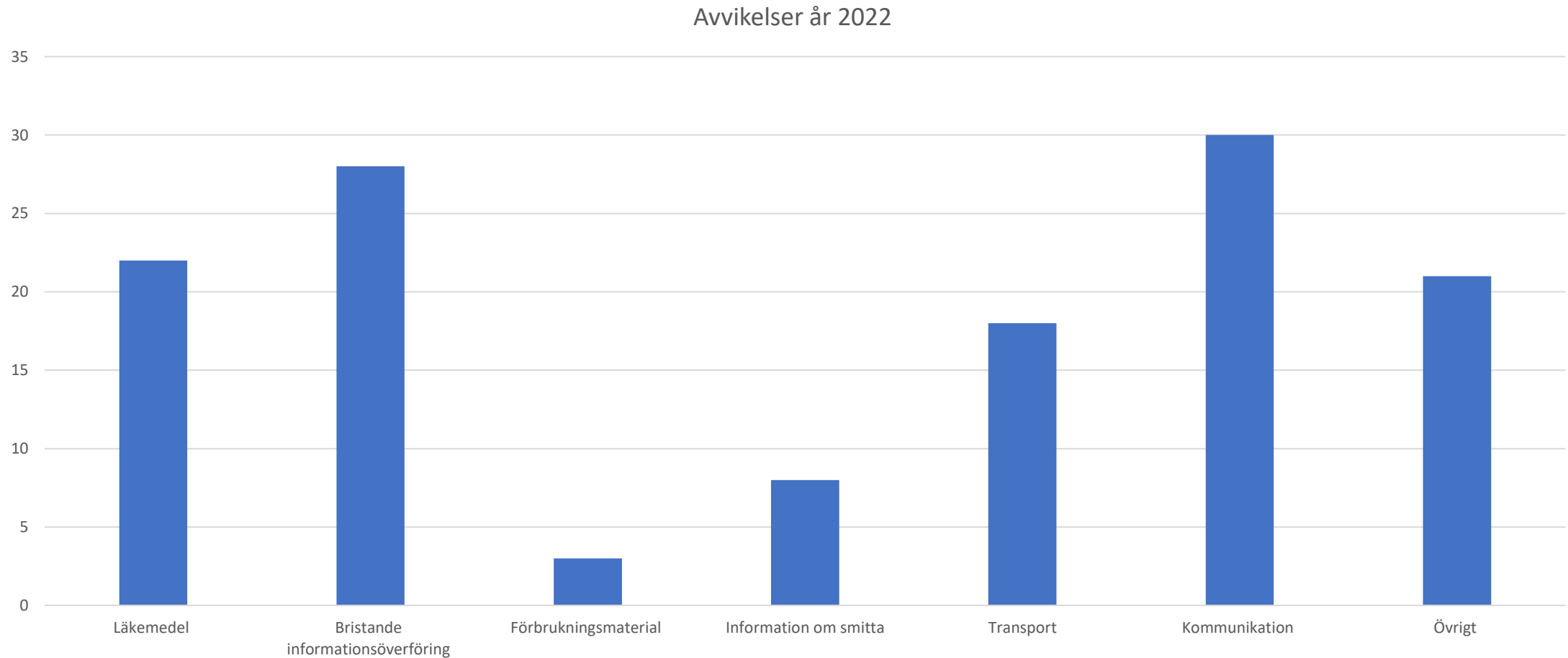

De vanligaste avvikelser riktade mot specifika verksamhetsområde SUS Malmö/Lund år 2023 från Malmö stad

Avvikelse som handlar om Läkemedel och Bristande informationsöverföring

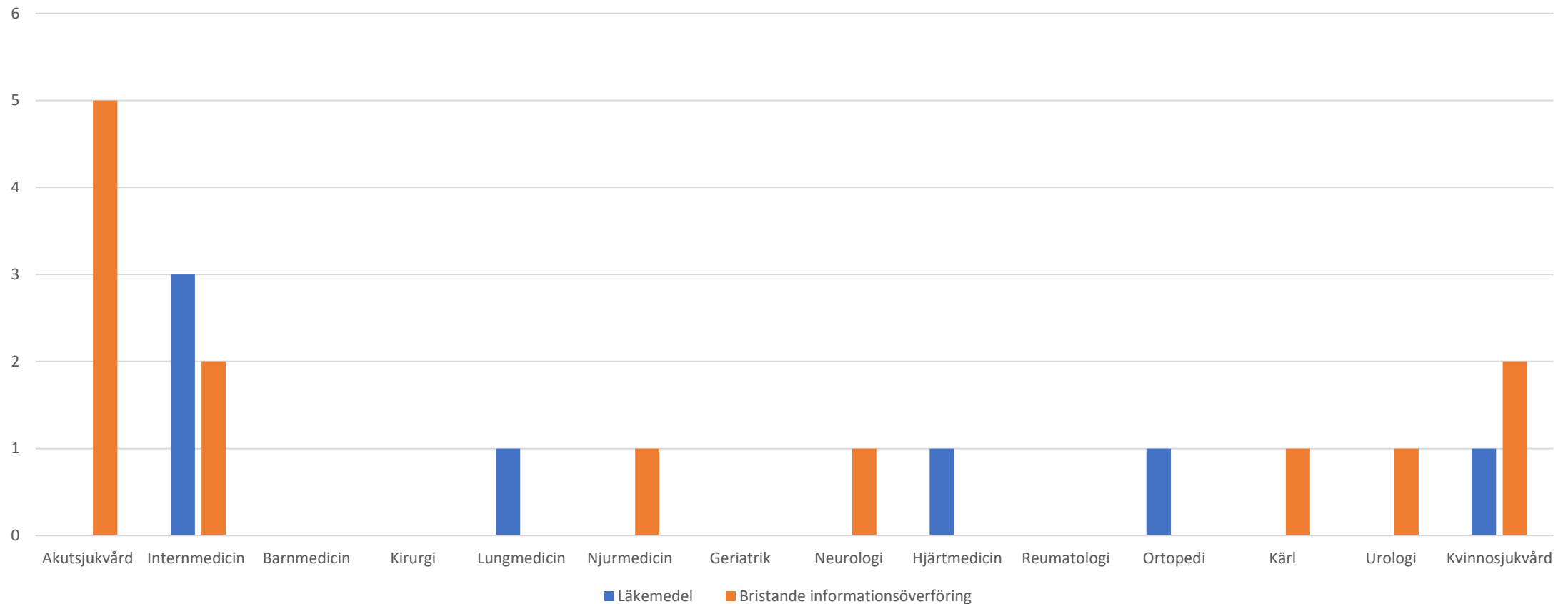

De vanligaste avvikelser riktade mot specifika verksamhetsområde SUS Malmö/Lund år 2022 från Malmö stad

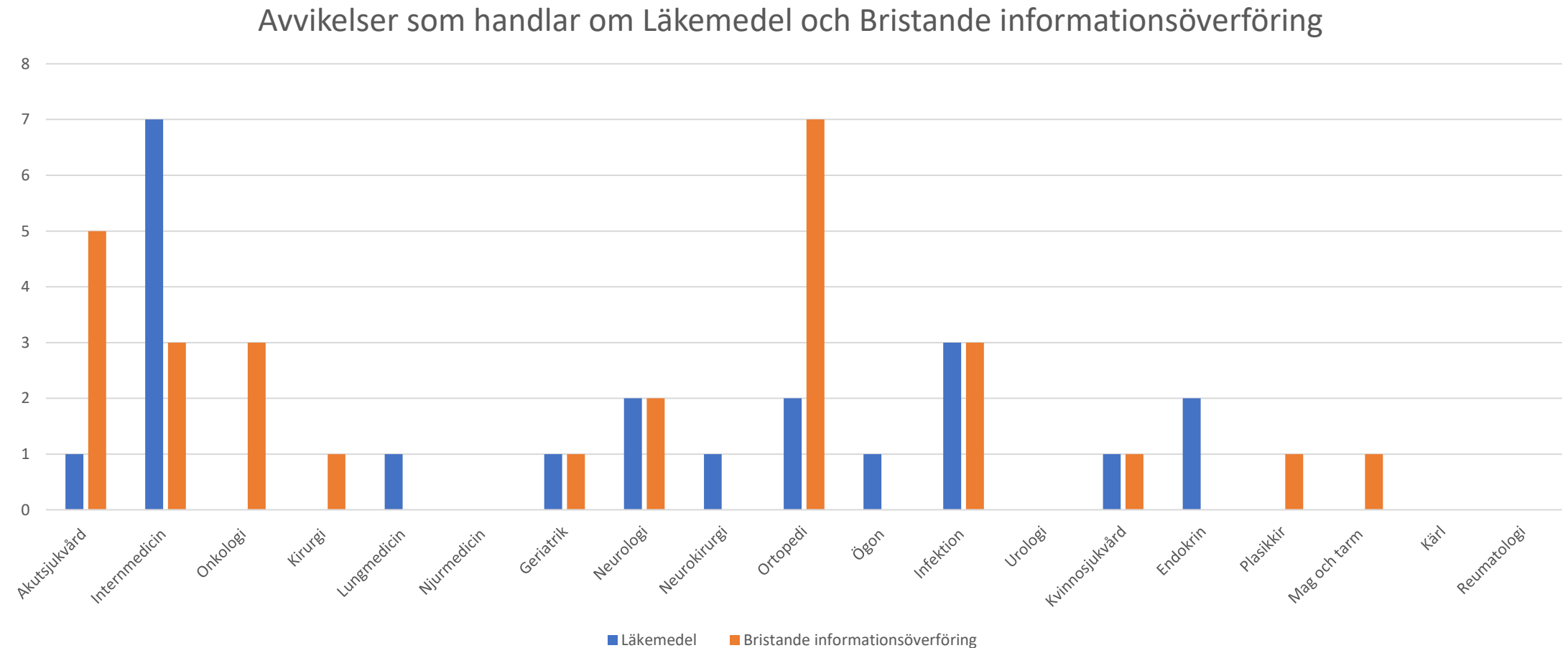

Samtliga avvikelser riktade mot specifika verksamhetsområde SUS Malmö/Lund år 2023 från Malmö stad

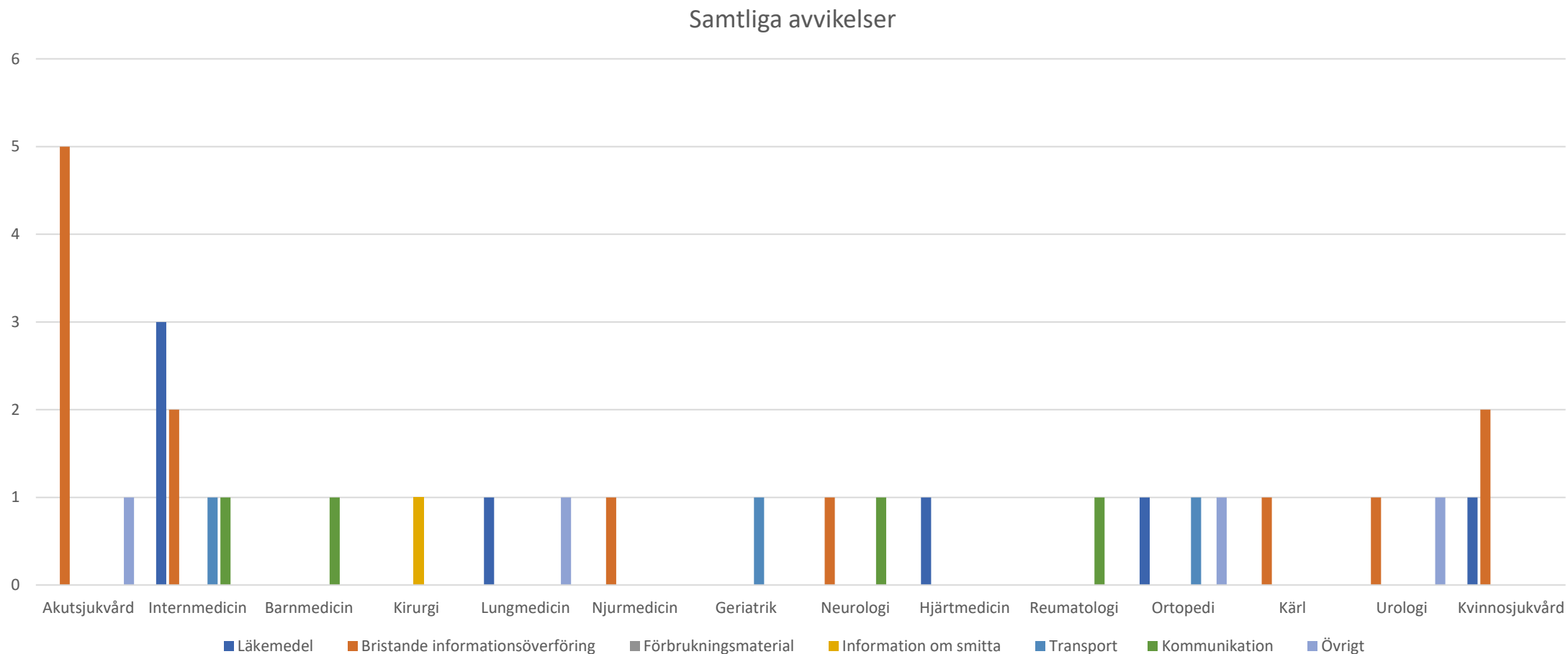

Samtliga avvikelser riktade mot specifika verksamhetsområde SUS Malmö/Lund år 2022 från Malmö stad

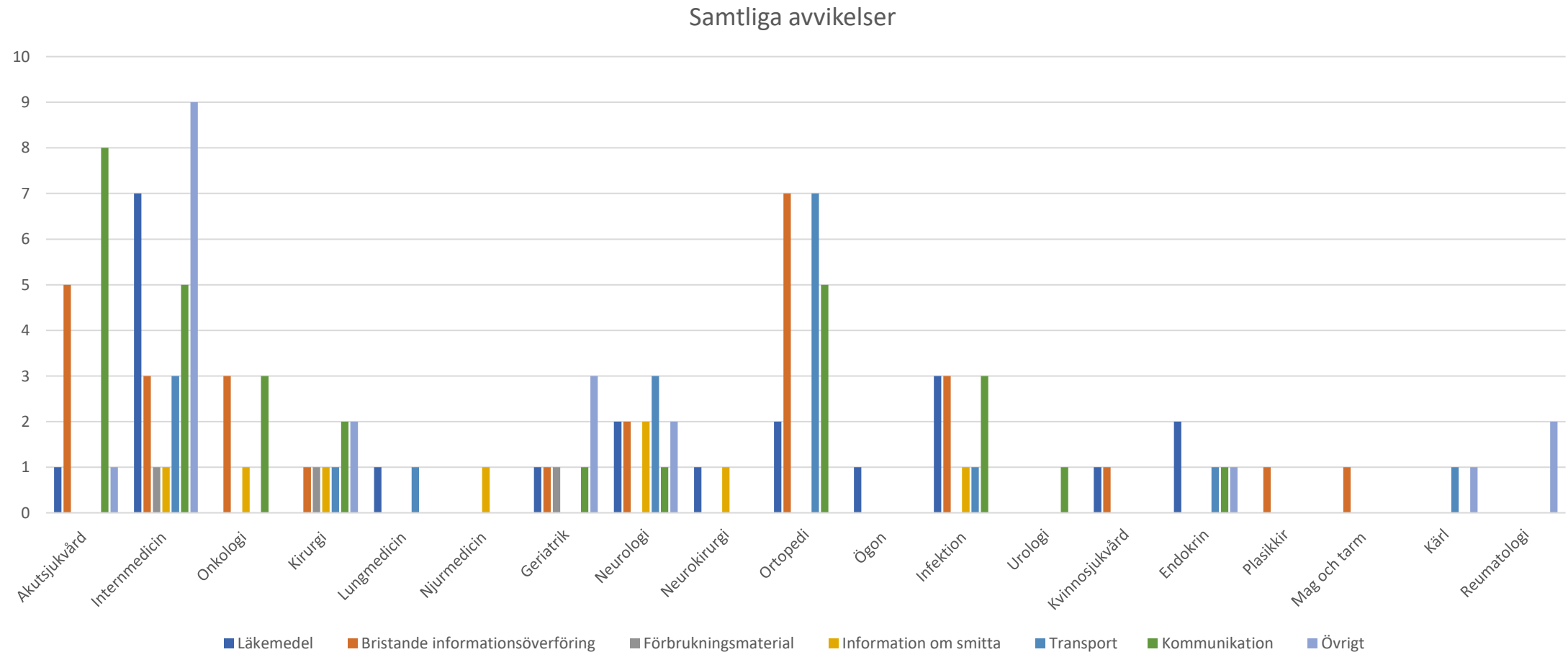

Vidtagna åtgärder på SUS

- Digital utbildning om utskrivningsprocessen utformades i samverkan mellan enhet vårdproduktion, enhet läkemedel och enhet patientsäkerhet. Lärarledda utbildningar ges två gånger per månad digitalt
- Fickfoldrar med kortfattade instruktioner om Samverkan vid utskrivning samt SIP
- Korta och pedagogiska utbildningsfilmer som följer vårdprocessen för läkare och sjuksköterskor, med information om regelverk och tips på hur utskrivningar kan förenklas.
- Information via linjen och via Sus nätverk för SVU med information om att **ingen patient är utskrivningsklar förrän vi är redo med komplett utskrivningsinformation.**
- Direktnummer till ansvarig läkare både i slutenvård och primärvård anges i Mina planer, för att förenkla kommunikationen vid frågor.
- Film att visa på ex Arbetsplatsträff framtagna i samverkan: Säker utskrivning – när allt /eller inget fungerar (7 min). Länk: [Film om säker utskrivning](#)



Ytterligare åtgärder

- Från Sus sida:
 - Sus har fattat beslut att bemanna akutmottagningarna med farmaceuter som ansvarar för läkemedelsavstämning vid inskrivning från akuten till en slutenvårdsavdelning
 - Checklista vid utskrivning pilottestad och breddinförd
 - Förslag att utse samordnare på varje avdelning som ansvarar för att kontrollera att informationsöverföring mellan slutenvård, primärvård och kommun sker korrekt, genom att kontinuerligt bevaka informationen i Mina Planer.
 - Lathund framtagen om hur man korrekt bokar Transport
 - Möjlighet att beställa PID (Patient Individuell Dos) vid hemgång

Ytterligare åtgärder, forts

- **Från kommunernas sida:**
 - Kommunernas hjälp behövs med att tillse att patienter som inte har Pascal har en korrekt läkemedelslista med sig till akuten
- **Regionalt:**
 - Digitalisering av det rosa akutkortet – implementering förbereds, trol i höst
 - Arbete pågår med att kunna överföra sekretesskyddade dokument via Mina planer
Målsättningen är att kunna implementera detta före midsommar
- **En väl genomförd samverkansprocess minimerar patientsäkerhetsriskerna samt förkortar utskrivningsprocessen.**