

Överenskommelse mellan Region Skåne och kommunerna i Skåne län om samverkan vid utskrivning från sluten hälso- och sjukvård



Håkan Ewéo
Verksamhetscontroller
Enheten för controlling/uppföljning
Koncernstab ekonomistyrning
Region Skåne

2022-04-01

Överenskommelsen

Från och med 2019-01-01 och tillsvidare inträder kommunens betalningsansvar när det genomsnittliga antalet dagar i slutenvård efter utskrivningsklar överskrider 2,80 kalenderdagar per kommun under en kalendermånad och **villkoren** enligt Lag (2017:612) om samverkan vid utskrivning från slutenvård och sjukvård samt den gemensamt framtagna rutinen, Rutin och vägledning för samverkan vid utskrivning från slutenvård och sjukvård **uppfylls**.

Beräkning sker enligt följande: (Genomsnittligt antal kalenderdagar minus 2,80) multiplicerat med Antal utskrivna patienter multiplicerat med Genomsnittskostnaden i riket för ett vårddygnet i den slutna vården. (år 2022 9300kr/ vårddag)

Utfall (2022-02 prel)

Kommun	202001	202002	202003	202004	202005	202006	202007	202008	202009	202010	202011	202012	202101	202102	202103	202104	202105	202106	202107	202108	202109	202110	202111	202112	202201	202202
Ångelholm	2,60	2,05	2,37	1,86	1,45	1,80	1,65	2,07	1,87	1,72	1,69	2,06	1,89	1,66	1,67	1,81	1,92	1,85	1,76	2,01	1,83	2,03	2,04	1,94	2,36	2,04
Åstorp	1,80	1,62	1,74	1,55	1,43	2,19	1,17	1,76	1,91	1,91	1,73	1,77	1,59	1,44	1,61	1,50	1,84	1,49	1,27	1,91	2,03	1,70	2,03	1,43	1,37	2,10
Båstad	2,70	1,06	2,64	2,19	2,04	1,53	2,00	2,75	1,94	2,22	2,03	1,80	1,89	2,34	1,97	2,64	2,52	2,00	2,25	1,90	1,83	2,00	2,07	2,06	2,59	3,00
Bjuv	1,89	1,00	1,74	1,31	1,33	1,56	1,46	2,02	2,24	1,61	1,57	1,19	1,57	1,43	1,50	1,56	1,72	1,68	1,67	1,70	1,48	1,78	1,34	1,81	1,94	1,96
Bromölla	1,03	0,83	1,00	1,00	0,86	0,88	0,78	1,05	1,03	1,18	1,45	1,33	1,18	0,85	1,00	0,98	1,09	1,16	1,33	1,13	1,23	1,47	1,62	1,08	1,21	1,69
Burlöv	1,21	0,96	1,20	1,57	1,29	1,69	1,36	1,41	1,51	1,54	1,30	1,43	1,08	1,33	1,48	1,12	1,39	1,32	1,45	1,66	1,27	1,61	1,60	1,57	1,63	1,69
Eslöv	1,84	1,68	1,57	1,47	1,25	1,69	1,32	1,68	1,74	1,26	1,43	1,56	1,62	1,58	1,74	1,58	1,71	1,68	1,41	1,68	1,51	1,59	2,00	1,74	1,76	1,83
Hässleholm	2,23	1,51	1,50	1,36	1,47	1,39	1,53	1,50	1,50	1,53	1,60	1,51	1,35	1,32	1,47	1,46	1,45	1,48	1,58	1,34	1,44	1,50	1,54	1,68	1,77	1,68
Helsingborg	2,34	1,83	1,99	1,87	1,77	2,21	1,96	1,98	1,89	1,94	1,94	1,85	1,96	1,74	1,91	1,91	1,92	1,79	1,66	2,15	2,11	1,98	2,31	2,76	2,44	2,92
Höganäs	2,45	2,24	1,85	2,09	1,40	2,25	1,83	1,78	1,85	1,94	2,27	2,69	1,86	1,71	1,72	2,12	1,73	2,22	1,98	1,83	2,06	1,78	2,03	2,24	2,36	2,14
Höör	1,09	0,88	1,11	1,23	1,10	1,28	1,35	1,84	1,24	1,26	1,45	1,18	1,25	1,34	1,49	1,27	1,15	1,51	1,54	1,31	1,26	1,36	1,43	1,32	1,54	1,51
Hörby	1,31	1,31	1,25	1,09	1,07	1,18	1,79	1,48	1,38	1,21	1,23	1,18	1,62	1,42	1,61	1,20	1,28	1,32	1,74	1,53	1,60	1,79	1,76	1,97	2,07	1,96
Kävlinge	1,21	1,25	1,41	1,25	1,30	1,36	1,46	1,41	1,38	1,47	1,48	1,44	1,41	1,89	1,50	1,32	1,49	1,57	1,55	1,79	1,49	1,58	1,64	1,58	1,86	1,68
Klippan	2,09	1,35	1,48	1,72	1,66	1,85	1,44	1,77	1,56	1,34	1,44	1,52	1,54	1,47	1,40	1,40	1,58	1,52	1,70	1,48	1,51	1,47	1,45	1,41	1,86	1,54
Kristianstad	2,68	1,40	1,67	1,34	1,34	1,44	1,31	1,45	1,41	1,48	1,23	1,37	1,58	1,71	1,46	1,62	1,63	1,62	1,71	1,90	1,81	2,23	2,57	2,80	2,65	2,76
Landskrona	1,55	1,65	1,42	1,59	1,30	2,14	1,31	1,37	1,30	1,31	1,43	1,53	1,60	1,70	1,54	1,51	1,37	1,47	1,39	1,34	1,51	1,55	1,46	1,53	1,83	1,90
Lomma	2,30	2,05	1,50	1,76	1,90	1,65	1,65	2,16	2,05	1,86	1,34	1,53	2,05	2,06	1,70	1,66	1,81	1,46	1,68	2,00	1,68	1,85	1,91	1,80	2,15	2,22
Lund	2,25	1,57	1,44	1,02	1,30	1,26	1,25	1,42	1,44	1,46	1,54	1,42	1,53	1,42	1,42	1,47	1,36	1,41	1,42	1,57	1,50	1,71	1,89	1,75	1,75	1,93
Malmö	2,58	2,09	2,22	1,94	2,14	2,28	2,40	2,36	2,38	2,29	2,33	2,40	2,79	2,64	2,23	2,37	2,50	2,44	2,56	2,51	2,30	2,50	2,57	2,58	2,80	2,33
Örkelljunga	1,72	1,57	2,25	2,33	1,88	1,37	1,69	1,93	2,09	1,84	1,53	1,35	1,71	1,97	1,81	1,61	1,89	1,32	1,48	1,85	1,60	1,52	1,79	1,69	1,71	1,64
Osby	1,09	1,33	1,33	1,18	1,27	1,14	1,17	1,48	1,41	1,37	1,28	1,23	1,36	1,20	1,42	1,50	1,53	1,11	1,55	1,58	1,58	1,39	1,34	1,58	1,29	1,49
Östra Göinge	1,00	0,76	1,00	0,84	0,97	0,72	0,94	0,86	1,06	1,08	1,11	1,15	0,91	1,00	1,06	1,15	0,89	1,05	0,97	1,11	1,01	1,22	1,16	1,44	1,27	1,40
Perstorp	1,42	1,00	1,05	1,28	1,24	1,43	1,13	1,86	1,00	1,22	1,13	0,86	1,53	1,22	1,18	0,95	1,20	1,50	1,19	1,00	1,50	1,35	1,32	2,38	1,75	1,76
Simrishamn	1,57	1,30	1,90	1,94	1,81	1,87	1,24	1,51	1,71	1,46	1,82	2,12	1,91	1,60	2,12	2,29	1,92	2,17	1,77	1,93	1,90	2,00	2,06	2,55	2,16	2,96
Sjöbo	1,57	1,76	1,44	1,50	1,38	1,48	1,54	1,30	1,41	1,48	1,55	1,22	1,50	1,56	1,61	1,38	1,29	1,37	1,65	1,70	1,55	1,44	1,38	1,85	1,60	1,58
Skurup	1,56	1,29	1,68	1,27	1,61	1,63	1,36	2,00	1,58	1,41	1,06	1,46	1,65	1,60	1,42	1,50	1,43	1,46	2,00	1,81	1,95	1,64	1,68	1,97	1,58	2,26
Staffanstorp	1,77	1,76	1,62	1,28	1,41	1,81	1,39	1,25	1,48	1,39	1,45	1,56	1,44	1,63	1,60	1,44	1,77	1,92	1,57	1,47	1,84	2,02	1,76	2,07	1,70	1,83
Svalöv	1,32	1,21	1,74	1,12	1,14	1,42	1,38	1,46	1,55	1,43	1,63	1,42	1,31	1,32	1,49	1,44	1,14	1,13	1,35	1,32	1,21	1,68	1,63	1,68	2,15	1,94
Svedala	1,70	1,48	1,56	1,42	1,35	1,51	1,54	1,42	1,56	1,50	1,52	1,32	1,55	1,42	1,40	1,90	1,55	1,90	1,65	1,82	2,03	1,65	1,85	1,55	2,00	1,63
Tomelilla	1,75	1,50	1,49	1,42	1,36	1,42	1,69	1,57	1,24	1,36	1,15	1,67	1,61	1,54	1,62	1,29	1,31	1,29	1,34	1,61	1,50	1,40	1,42	1,50	1,42	1,83
Trelleborg	2,02	1,43	1,80	1,70	1,72	1,86	1,68	1,70	1,72	1,59	1,84	1,86	1,80	1,86	1,80	1,82	2,16	2,09	2,80	2,76	2,57	2,43	1,97	2,72	2,53	2,10
Vellinge	1,58	1,25	1,54	1,67	1,61	1,60	1,35	1,56	1,72	1,61	1,99	1,83	1,38	1,53	1,39	1,80	1,70	1,61	1,46	1,61	1,55	1,44	1,92	1,59	1,73	1,66
Ystad	2,79	2,18	1,87	1,66	1,60	1,89	2,08	1,96	1,88	1,81	2,09	2,09	1,56	2,05	2,17	1,37	1,56	1,73	1,76	2,09	2,37	2,00	1,97	1,65	2,09	2,09

Utfall

(2022-02 prel)

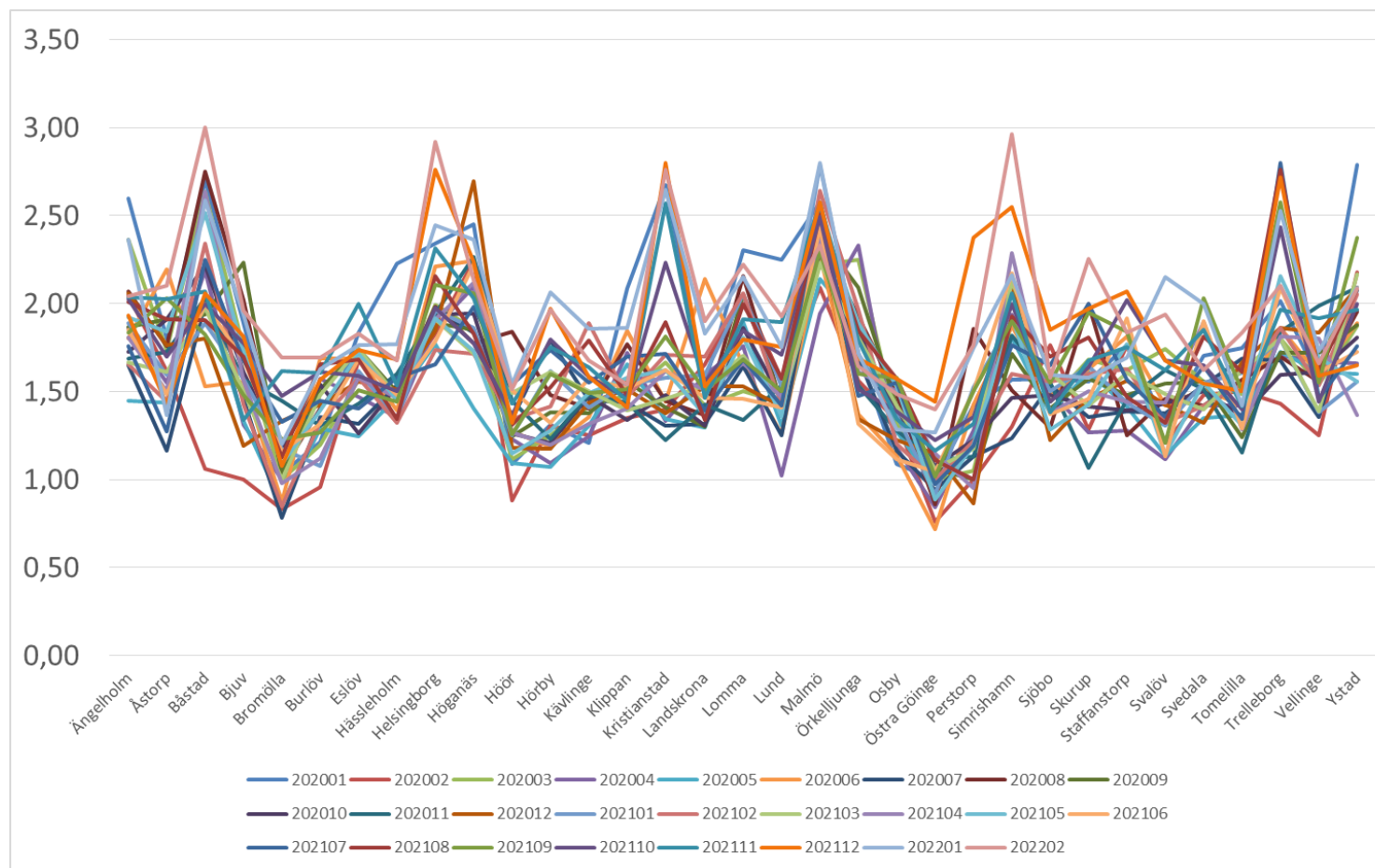

Vård dagar efter utskrivningsklar

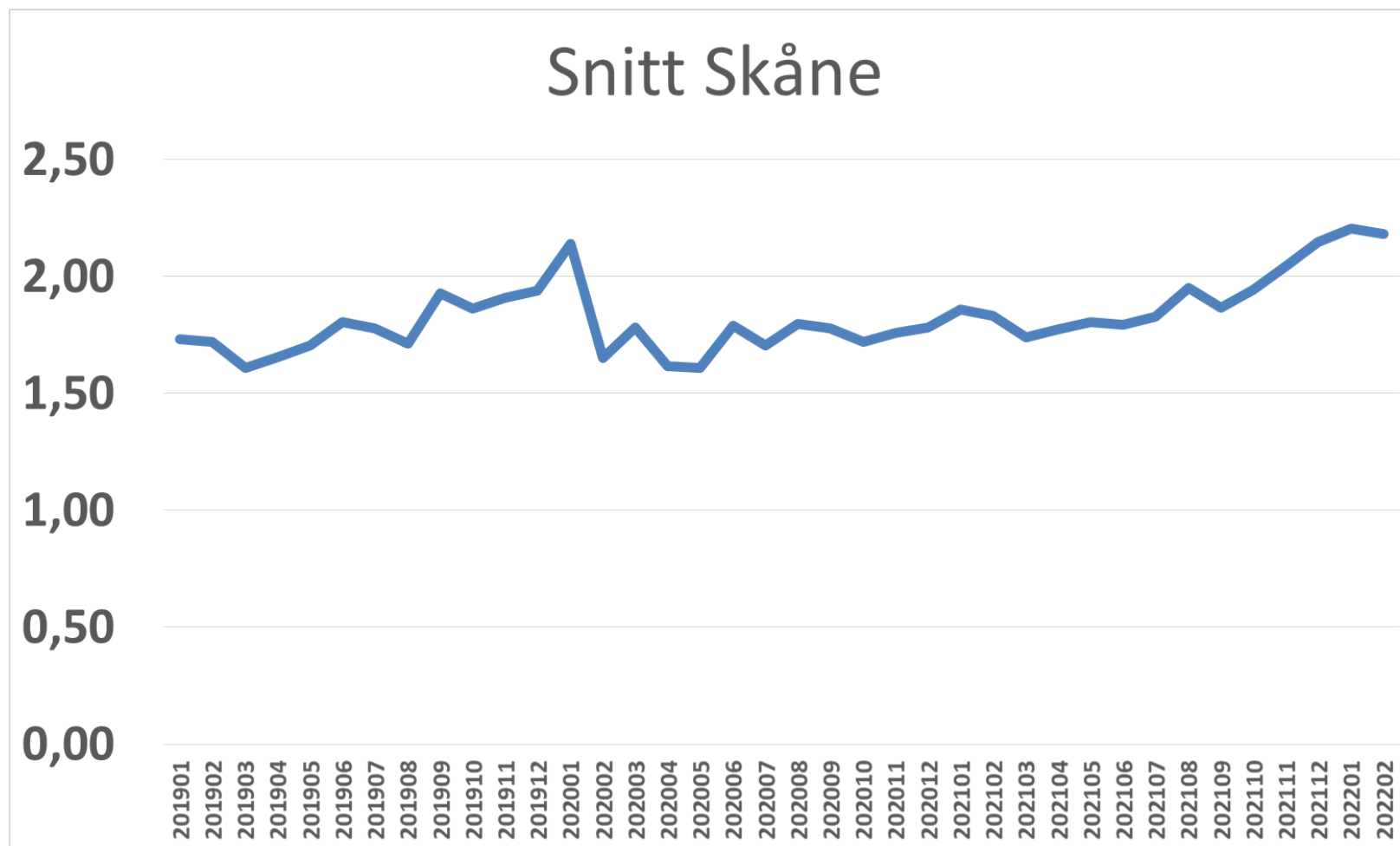

Vård dagar och Vårdtillfällen

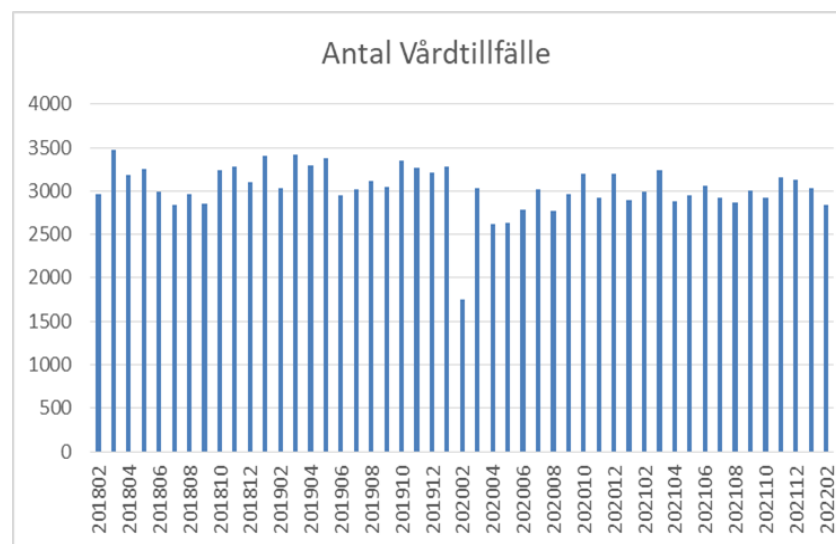
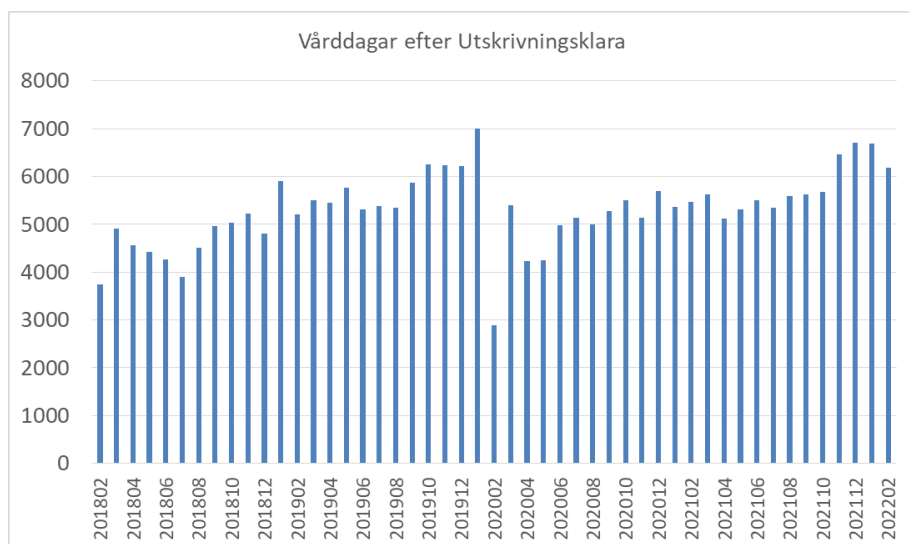

(Ovan visar totalt antal vård dagar efter utskrivningsklara. Dvs om alla patienter hade haft 0 dagar på slutenvården efter utskrivningsklar skulle det bli 0 totalt.)

Medeltal vs Lagen

Översikt 202202 Faktureringsbara (snitt)				
Kommun	Antal Vårdtillfällen	Vård dagar efter Utskrivningsklara	Snitt per kommun	Vård dagar enl 3 dagars regeln
	2 840	6 191	2,18	1251
Ängelholm	98	200	2,04	47
Åstorp	30	63	2,10	6
Båstad	32	96	3,00	32
Bjuv	24	47	1,96	8
Bromölla	36	61	1,69	4
Burlöv	36	61	1,69	1
Eslöv	71	130	1,83	12
Hässleholm	143	240	1,68	16
Helsingborg	278	811	2,92	309
Höganäs	73	156	2,14	25
Hör	45	68	1,51	1
Hörby	28	55	1,96	6
Kävlinge	59	99	1,68	6
Klippan	35	54	1,54	0
Kristianstad	250	691	2,76	280
Landskrona	119	226	1,90	25
Lomma	58	129	2,22	24
Lund	199	384	1,93	54
Malmö	620	1 444	2,33	243
Örkelljunga	28	46	1,64	4
Osby	37	55	1,49	1
Östra Göinge	30	42	1,40	3
Perstorp	21	37	1,76	3
Simrishamn	54	160	2,96	71
Sjöbo	43	68	1,58	0
Skurup	43	97	2,26	18
Staffanstorp	36	66	1,83	3
Svalöv	17	33	1,94	3
Svedala	32	52	1,63	2
Tomelilla	24	44	1,83	1
Trelleborg	105	221	2,10	21
Vellinge	68	113	1,66	4
Ystad	68	142	2,09	18

Vtf med långa vårdtider efter utskrivningsklar "döljs" i medeltalen

Faktureringsperioden 202201 Faktureringsbara									
Period	Vår...	Inskrivningsdatum	UtskrivningsklarPubliceringsDatum	UtskrivningsklarDatum	Utskrivningsdatum	Skapande...	Skapande Enhet3	Vård dagar efter Utskrivningsklara	Länk till Mina planer
202201	F 5F...	2021-12-29	2022-01-07 11:41:00	2022-01-07	2022-01-27	Skånes...	Helsingborgs lasarett	21	5FA343E2-
202201	F 6D...	2022-01-05	2022-01-07 09:39:00	2022-01-08	2022-01-24	Skånes...	Helsingborgs lasarett	17	6D641F7F-
202201	K CE...	2021-12-27	2022-01-03 09:11:00	2022-01-03	2022-01-19	Skånes...	Hässleholms sjukhus	17	CEA32DA4
202201	F 64...	2021-12-17	2022-01-11 10:27:00	2022-01-11	2022-01-26	Skånes...	Helsingborgs lasarett	16	64DC60F4-
202201	F F4...	2021-12-27	2022-01-10 11:01:00	2022-01-10	2022-01-25	Skånes...	Helsingborgs lasarett	16	F428ABC3-
202201	F FC...	2021-12-20	2022-01-12 10:41:00	2022-01-12	2022-01-27	Skånes...	Skånes universitets...	16	FC5CD34E
202201	M 25...	2022-01-03	2022-01-04 11:43:00	2022-01-04	2022-01-19	Skånes...	Skånes universitets...	16	25163D01-f
202201	T EB...	2021-12-25	2021-12-30 07:45:00	2021-12-30	2022-01-14	Skånes...	Lasarettet Trelleborg	16	EBB07D3D
202201	F 1E...	2021-12-21	2022-01-13 15:11:00	2022-01-14	2022-01-28	Psykiat...	Psykiatri	15	1E980140-7
202201	K EE...	2021-12-27	2021-12-30 10:16:00	2022-01-04	2022-01-18	Psykiat...	Psykiatri	15	EE173F34-
202201	M 47...	2021-12-20	2022-01-04 11:09:00	2022-01-04	2022-01-18	Skånes...	Skånes universitets...	15	4748AB1C-
202201	M 65...	2022-01-01	2022-01-05 11:09:00	2022-01-05	2022-01-19	-	-	15	65818210-1
202201	M BF...	2021-12-31	2022-01-04 10:34:00	2022-01-04	2022-01-18	Skånes...	Skånes universitets...	15	BF350C5B-
202201	F 54...	2021-12-08	2022-01-13 15:11:00	2022-01-14	2022-01-27	Psykiat...	Psykiatri	14	547BEB88-
202201	K A6...	2022-01-01	2022-01-04 15:25:00	2022-01-05	2022-01-18	-	-	14	A6656242-f
202201	M 2E...	2022-01-04	2022-01-08 11:58:00	2022-01-08	2022-01-21	Skånes...	Skånes universitets...	14	2E9249E2-
202201	M 15...	2022-01-03	2022-01-07 11:55:00	2022-01-07	2022-01-20	Skånes...	Skånes universitets...	14	15FC70C7-
202201	M 77...	2021-12-16	2022-01-04 11:08:00	2022-01-04	2022-01-17	Skånes...	Skånes universitets...	14	77A07F05-(
202201	M 18...	2021-11-16	2022-01-05 10:20:00	2022-01-05	2022-01-18	Skånes...	Skånes universitets...	14	181B3C4B-
202201	M D2...	2021-12-29	2022-01-07 09:04:00	2022-01-07	2022-01-20	-	-	14	D25E91C4-
202201	F 7E...	2022-01-02	2022-01-05 08:55:00	2022-01-05	2022-01-17	Skånes...	Helsingborgs lasarett	13	7ECA9F89-
202201	F 9C...	2021-12-09	2021-12-22 10:21:00	2021-12-22	2022-01-03	Skånes...	Helsingborgs lasarett	13	9CC44B6A-
202201	K 33...	2022-01-07	2022-01-12 09:38:00	2022-01-13	2022-01-25	Skånes...	Centralsjukhuset Kri...	13	33F34601-f
202201	T 27...	2021-12-20	2021-12-22 11:05:00	2021-12-22	2022-01-03	Skånes...	Skånes universitets...	13	27777C72-f
202201	T D...	2021-12-28	2021-12-30 10:37:00	2021-12-30	2022-01-11	Skånes...	Skånes universitets...	13	DC12A088-
202201	Å 6E...	2022-01-08	2022-01-13 10:03:00	2022-01-14	2022-01-25	Skånes...	Helsingborgs lasarett	12	6E02D5A5-
202201	Å 6F...	2021-12-19	2021-12-30 14:42:00	2022-01-03	2022-01-14	Skånes...	Ängelholms sjukhus	12	6FA163D2-
202201	Å 17...	2022-01-17	2022-01-19 13:41:00	2022-01-20	2022-01-31	Skånes...	Ängelholms sjukhus	12	17922B11-F
202201	K 5E...	2021-12-23	2021-12-23 09:13:00	2021-12-23	2022-01-03	Skånes...	Hässleholms sjukhus	12	5EF4E3AC-
202201	K 66...	2021-12-26	2021-12-26 14:08:00	2021-12-27	2022-01-07	Skånes...	Centralsjukhuset Kri...	12	66BF4F9C-
202201	K CB...	2022-01-10	2022-01-13 11:28:00	2022-01-13	2022-01-24	Skånes...	Centralsjukhuset Kri...	12	CB63DE4F-
202201	K F9...	2021-12-16	2022-01-07 13:38:00	2022-01-08	2022-01-19	Skånes...	Skånes universitets...	12	F9D9CE4F-
202201	M E2...	2022-01-01	2022-01-07 10:43:00	2022-01-07	2022-01-18	Skånes...	Skånes universitets...	12	E2016CBF-
202201	T 6C...	2021-12-23	2021-12-27 11:34:00	2021-12-27	2022-01-07	Skånes...	Lasarettet Trelleborg	12	6C3D47FC-

Uppföljning : ett ex

Fakturaperioden 202202 Faktureringsbara											
Peri od	Vå r...	Inskriv nings...	UtskrivningsklarPubl ikationsDatum	Utskrivningsk larDatum	Utskrivningsd atum	StallningstagandeSIP	SipKallelseDatum	Skapa nde ...	Skapande Enhet3	Vård dagar efter Utskrivningsklara	
202202	E D5...	2022-0...	2022-02-23 16:37:00	2022-02-25	2022-02-25	SIP finns ej, behöver skapas. Görs under slut...	-		Skånes...	Centralsjukhuset Kri...	30
202202	L 9B...	2022-0...	2022-02-17 14:17:00	2022-02-21	2022-02-21	SIP finns ej, behöver skapas. Görs under slut...	-		Primär...	Primärvården östra ...	1
202202	N 9F...	2022-0...	2022-02-15 11:06:00	2022-02-15	2022-02-23	SIP finns ej, behöver skapas. Görs under slut...	2022-02-16 13:45:03		Skånes...	Skånes universitets...	9
202202	N 76...	2021-1...	2022-02-09 12:49:00	2022-02-10	2022-02-10	SIP finns ej, behöver skapas. Görs under slut...	2022-02-16 16:50:34		Skånes...	Skånes universitets...	1
202202	S 08...	2022-0...	2022-02-23 10:05:00	2022-02-23	2022-02-28	SIP finns ej, behöver skapas. Görs under slut...	2022-02-23 11:41:09		Skånes...	Lasarettet i Ystad	6
202202	T 04...	2022-0...	2022-02-17 13:58:00	2022-02-21	2022-02-21	SIP finns ej, behöver skapas. Görs under slut...	-		Skånes...	Lasarettet i Ystad	1
202202	T C5...	2022-0...	2022-02-23 13:20:00	2022-02-24	2022-02-24	SIP finns ej, behöver skapas. Görs under slut...	-		Primär...	Primärvården östra ...	1
202202	Y A6...	2022-0...	2022-02-08 08:13:00	2022-02-09	2022-02-10	SIP finns ej, behöver skapas. Görs under slut...	2022-02-09 06:50:42		Primär...	Primärvården östra ...	2
202202	Y D5...	2022-0...	2022-02-02 10:46:00	2022-02-02	2022-02-09	SIP finns ej, behöver skapas. Görs under slut...	2022-02-03 08:49:48		Skånes...	Lasarettet i Ystad	8

Qlickview rapport

<http://beslutstod.skane.se/qlickview/>

Välj rapport USK.qvw